

Elaboración de un modelo de impresión de facturas

Preliminares

Alfredo Diaz Martínez
La Fuente 105
99610 La Turquesa del Monte
N.I.F. Q-378933456-P
Tel./fax 983 123 456
Email: madagan@yahoo.es

Madagan S.L.

Fecha

<nombre del cliente>
<domicilio>
<codpostal>< localidad>

Nº Factura

Cod. Cliente

Ab.	CODIGO	DESCRIPCION	CANTIDAD	PRECIO	TOTAL
-----	--------	-------------	----------	--------	-------

Subtotal:
Base Imponible:
IVA:
Total:

The licenses for most software are designed to take away your freedom to share and change it. By contrast, the GNU General Public License is intended to guarantee your freedom to share and change free software—to make sure the software is free for all its users. This General Public License applies to most of the Free Software Foundation's software and to any other programs whose authors commit to using it. (Some other Free Software Foundation software is covered by

El objetivo de este tutorial es crear un modelo de documento que permita imprimir una factura con este formato.

Pulsamos en Emitidas.
Los formatos de facturas emitidas se configuran directamente desde las mismas.
Sí quisieramos configurar el formato de albaranes, deberíamos situarnos en albaranes.

Edición de facturas Emitidas

Terminar Nueva Editar Borrar Imprimir Inicio Final Albarán Asociar Filtrar Config Otros

*Número	*Fecha	Cliente	Total	Pendiente
1/2005	15/03/2005	AMADOR BELTRAN	1.510,32	
2/2005	15/03/2005	ALVAREZ BELTRAN SA	4.140,74	
3/2005	19/03/2005	DOMOS	17.934,53	
4/2005	29/03/2005	ELECTRODOMÉSTICOS ARAGÓN	4.894,50	
5/2005	29/03/2005	ELECTRODOMÉSTICOS JACA	1.037,97	
6/2005	25/04/2005	ELECTRODOMÉSTICOS MISLATA	1.534,68	
7/2005	17/05/2005	ELECTRODOMÉSTICOS SÁNCHEZ	751,33	
8/2005	06/06/2005	LA CARTUJA DE SEVILLA	2.475,44	
9/2005	24/06/2005	RAMÓN TENDILLO	718,85	
10/2005	24/06/2005	ALVAREZ BELTRAN SA	270,05	
11/2005	24/06/2005	AMADOR BELTRAN	542,88	
12/2005	15/07/2005	DOMOS	1.893,12	
13/2005	11/08/2005	ELECTRODOMÉSTICOS ARAGÓN	2.505,60	
14/2005	31/08/2005	ELECTRODOMÉSTICOS MISLATA	5.489,82	
15/2005	20/10/2005	ELECTRODOMÉSTICOS SÁNCHEZ	8.655,69	
16/2005	22/11/2005	LA CARTUJA DE SEVILLA	1.925,02	
17/2005	21/12/2005	RAMÓN TENDILLO	3.667,92	

Elegimos cualquier factura.

Modificación de una factura Emitida

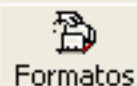

Datos | Facturación | Ajustes | **Contabilidad** | Actividades

Número : ? 17/2005

Tipo factura : 🔍 VENTAS

Cliente : 🔍 RAMÓN TENDILLO

Total : 3.667,92

Fecha registro : 21/12/2005

A declarar = Total

Pulsamos en Formatos.
Se abrirá un menú con todas las
opciones de configuración.

IVA

Tipo de IVA	Base Imp.	%IVA	Total IVA	%RE	Total RE	Deducible	B. Inversión
VENTAS AL 16%	3.162,00	16,00	505,92			Si	No

Vencimientos

Fecha	Total a cobrar	Total a pagar	Pendiente	Cuenta pago	Entidad pago	PI	Forma
21/12/2005	3.667,92		* cobrado *	<cliente>			Giro

Observaciones

Ref

Modificación de una factura Emitida

Imprimir con ...

Establecer por defecto

Editar

Modificar/Consultar

Crear nuevo

Particular de esta empresa

Común a todas las empresas

En blanco

Declaración n... Copia de ...

A declarar = Total

Datos

Facturación

Ajustes

des

Número : ? 17/2005

Tipo factura : VENTAS

Cliente : RAMÓN TENDILLO

Total : 3.667,92

Fecha registro : 21/12/2005

IVA

Tipo de IVA	Base Imp.	%IVA	Total IVA	%BE	Total RE	Deducible		
VENTAS AL 16%	3.162,99					Si	NO	

Vencimientos

Fecha
21/12

Observaciones

Vamos a crear un formato desde cero, y en un lugar accesible a todas las empresas, así que debemos elegir las opciones :
Común a todas las empresas
y En blanco.
Si quisieramos basarnos en otro modelo pulsariamos en
Copia de

Ref

Modificación de una factura Emitida

- Aceptar
- Cancelar
-  Imprimir
-  Formatos

Edición de un formato

- Aceptar
- Cancelar

Nombre :

Copias :

Formatos de hoja a imprimir

Le damos un nombre al modelo.

	Cuantas veces	Condición

Antes de imprimir

- Vista previa
- Configurar impresora
- Preguntar si hay registros en blanco

Impresora por defecto

Modificación de una factura Emitida

Aceptar Cancelar Imprimir Formatos

Edición de un formato

Aceptar Cancelar

Nombre : Ejemplo

Copias : 1

Formatos de hoja a imprimir

Hojas a imprimir

Indicamos el número de copias a imprimir. Por defecto una.

Antes de imprimir

- Vista previa
- Configurar impresora
- Preguntar si hay registros en blanco

Impresora por defecto

< A determinar >

Modificación de una factura Emitida

Aceptar Cancelar Imprimir Formatos

Edición de un formato

Aceptar Cancelar

Nombre : Ejemplo

Copias : 1

Formatos de hoja a imprimir

Pulsamos en + para añadir una hoja formato.
Cada modelo puede contener una o mas hojas. En el caso mas simple tendrá una. Un caso típico es cuando tiene dos, una para las primeras hojas, y otra para la última donde se indican los totales.

Antes de imprimir

- Vista previa
- Configurar impresora
- Preguntar si hay registros en blanco

Modificación de una factura Emitida

Aceptar Cancelar Imprimir Formatos

Edición de un formato

Aceptar Cancelar

Nombre :

Almacén de hojas-formato

Elegir Cancelar Nueva Editar Borrar Inicio Final Config

Formatos de

Descripción

Antes de im

- Vista previa
- Configurar impre
- Preguntar si hay registros

Entramos en el almacén de hojas que nos muestra las hojas que hemos creado y permite que hagamos su mantenimiento, así como podemos crear nuevas.

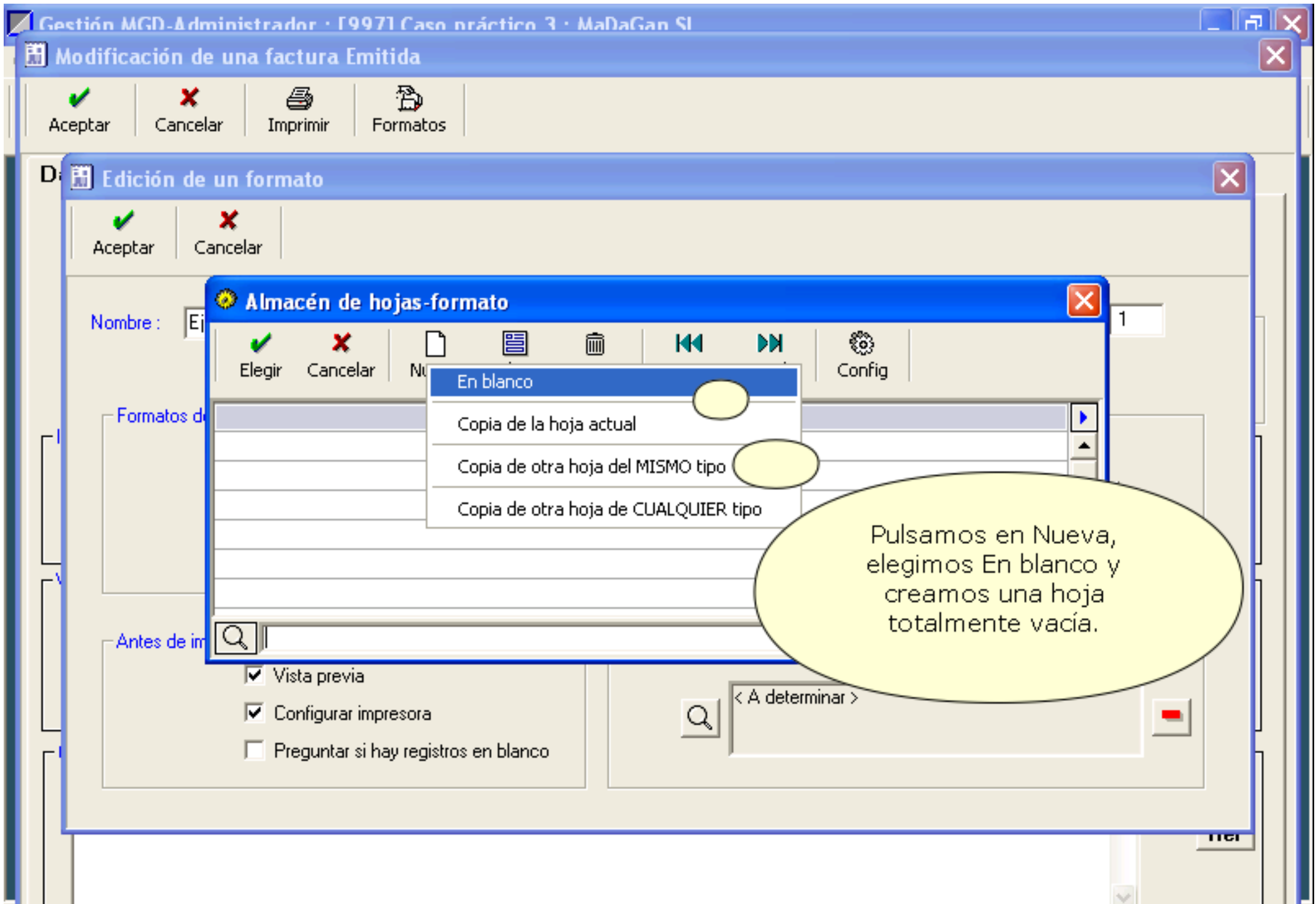

Aceptar

Cancelar

Añadir

Imprimir

Ajustar

Deshacer

Cortar

Copiar

Pegar

Configurar

1 1 1 1 1 1 1 1 1 2 2 2 2 2 2 2 2 2 3 3 3 3 3 3 3 3 3 4 4 4 4 4 4 4 4 4 5 5 5 5 5 5 5 5 5 5 6 6 6
3 4 5 6 7 8 9 0 1 2 3 4 5 6 7 8 9 0 1 2 3 4 5 6 7 8 9 0 1 2 3 4 5 6 7 8 9 0 1 2 3 4 5 6 7 8 9 0 1 2

Nos aparece una hoja en blanco, con las guías que nos servirán de referencia.
Pulsando una F podemos hacer que desaparezcan o vuelvan a aparecer.

Cabecera

Primera parte : CABECERA

Alfredo Diaz Martínez
La Fuente 105
99610 La Turquesa del Monte
N.I.F. Q-378933456-P
Tel./fax 983 123 456
Email: madagan@yahoo.es

Madagan S.L.

Fecha

<nombre del cliente>
<domicilio>
<codpostal>< localidad>

Nº Factura

Cod. Cliente

Ab.	CODIGO	DESCRIPCION	CANTIDAD	PRECIO	TOTAL
-----	--------	-------------	----------	--------	-------

CABECERA

El primer paso que daremos será colocar los textos, variables e imagen que componen la cabecera de la factura.

Subtotal:	
Base Imponible:	
IVA:	
Total:	

The licenses for most software are designed to take away your freedom to share and change it. By contrast, the GNU General Public License is intended to guarantee your freedom to share and change free software—to make sure the software is free for all its users. This General Public License applies to most of the Free Software Foundation's software and to any other programs whose authors commit to using it. (Some other Free Software Foundation software is covered by

Aceptar Cancelar Añadir Imprimir Ajustar Deshacer Cortar Copiar Pegar Configurar

Columna de apuntes
Forma
Texto
Variable
Imagen

Empezamos añadiendo un texto. Pulsamos el icono Añadir y elegimos Texto.

1 1 1 1 1 1 1 1 1 1 2 2 2 2 2 2 2 2 2 2 3 3 3 3 3 3 3 3 3 3 4 4 4 4 4 4 4 4 4 4 5 5 5 5 5 5 5 5 5 5 6 6 6 6
3 4 5 6 7 8 9 0 1 2 3 4 5 6 7 8 9 0 1 2 3 4 5 6 7 8 9 0 1 2 3 4 5 6 7 8 9 0 1 2 3 4 5 6 7 8 9 0 1 2 3

Aceptar **Cancelar** **Añadir** **Imprimir** **Ajustar** **Deshacer** **Cortar** **Copiar** **Pegar** **Configurar**

Texto **Multi-Linea**

A Alfredo Díaz Martínez

Posición
Fila: 1,00
Columna: 1,00

Ancura **Letra**
+ **Negrita** **Cursiva**
<Por defecto> <Por defecto>

Alineación **Orden de impresión**
Izquierda 1 Normal

Color

Primero escribimos el texto.

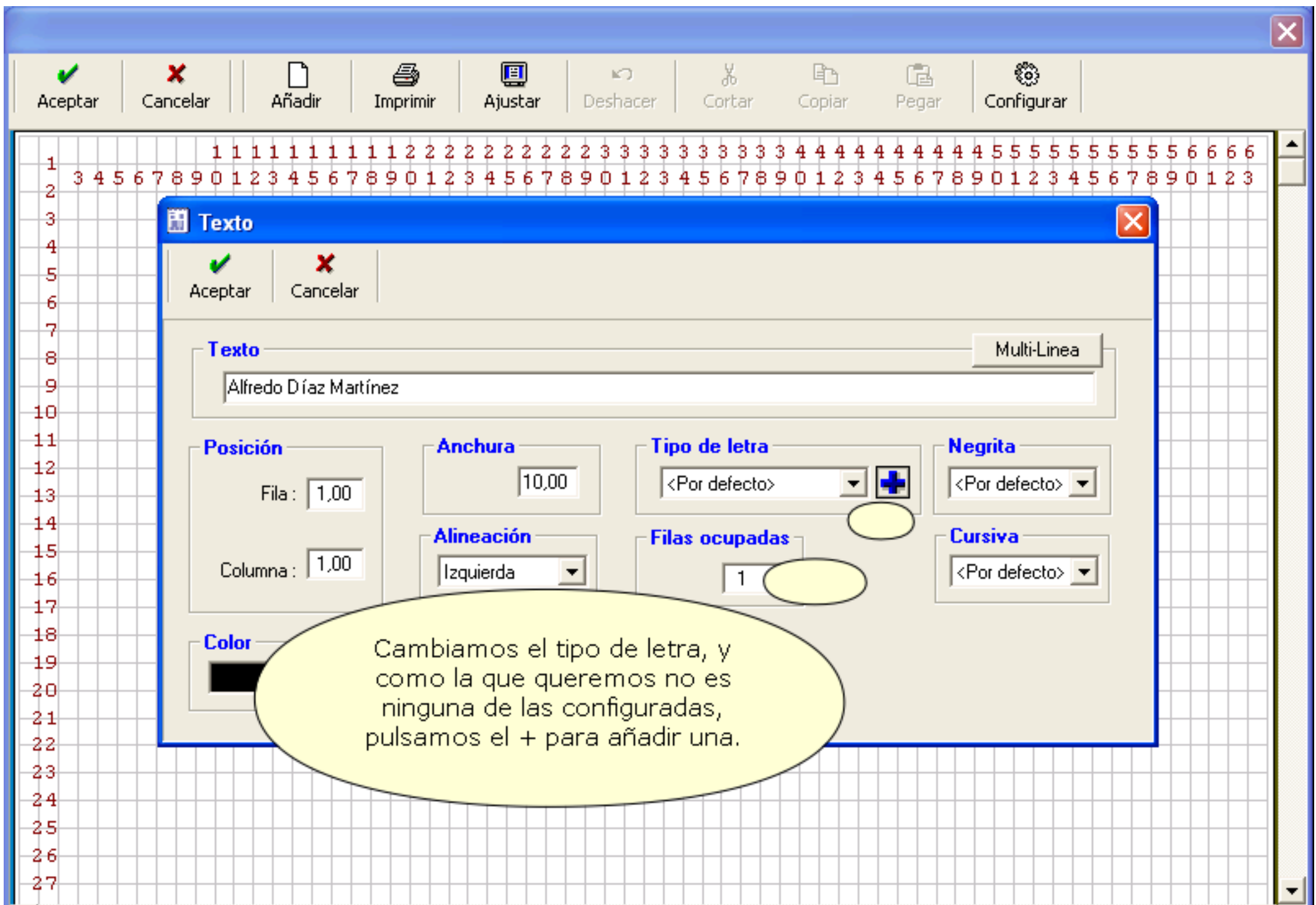

1 1 1 1 1 1 1 1 1 1 2 2 2 2 2 2 2 2 2 2 3 3 3 3 3 3 3 3 3 3 4 4 4 4 4 4 4 4 4 4 5 5 5 5 5 5 5 5 5 5 6 6 6 6
3 4 5 6 7 8 9 0 1 2 3 4 5 6 7 8 9 0 1 2 3 4 5 6 7 8 9 0 1 2 3 4 5 6 7 8 9 0 1 2 3 4 5 6 7 8 9 0 1 2 3

Aceptar **Cancelar** **Añadir** **Imprimir** **Ajustar** **Deshacer** **Cortar** **Copiar** **Pegar** **Configurar**

Texto **Aceptar** **Cancelar**

Texto Multi-Linea

Fuente **Aceptar** **Cancelar**

Fuente:	Estilo de fuente:	Tamaño:
Comic Sans MS	Normal	10
Centaur	Normal	10
Century	Cursiva	11
Century Gothic	Negrita	12
Codigo de barras CyT	Negrita cursiva	14
Comic Sans MS		16
Courier		18
Courier		

Negrita <Por defecto>

Cursiva <Por defecto>

Color: **Negro**

Occidental

Ésta es una fuente OpenType. Esta misma fuente se usará tanto en su impresora como en su pantalla.

Elegimos Comic Sans MS y de tamaño 10. A partir de este momento ya está disponible para los campos nuevos.

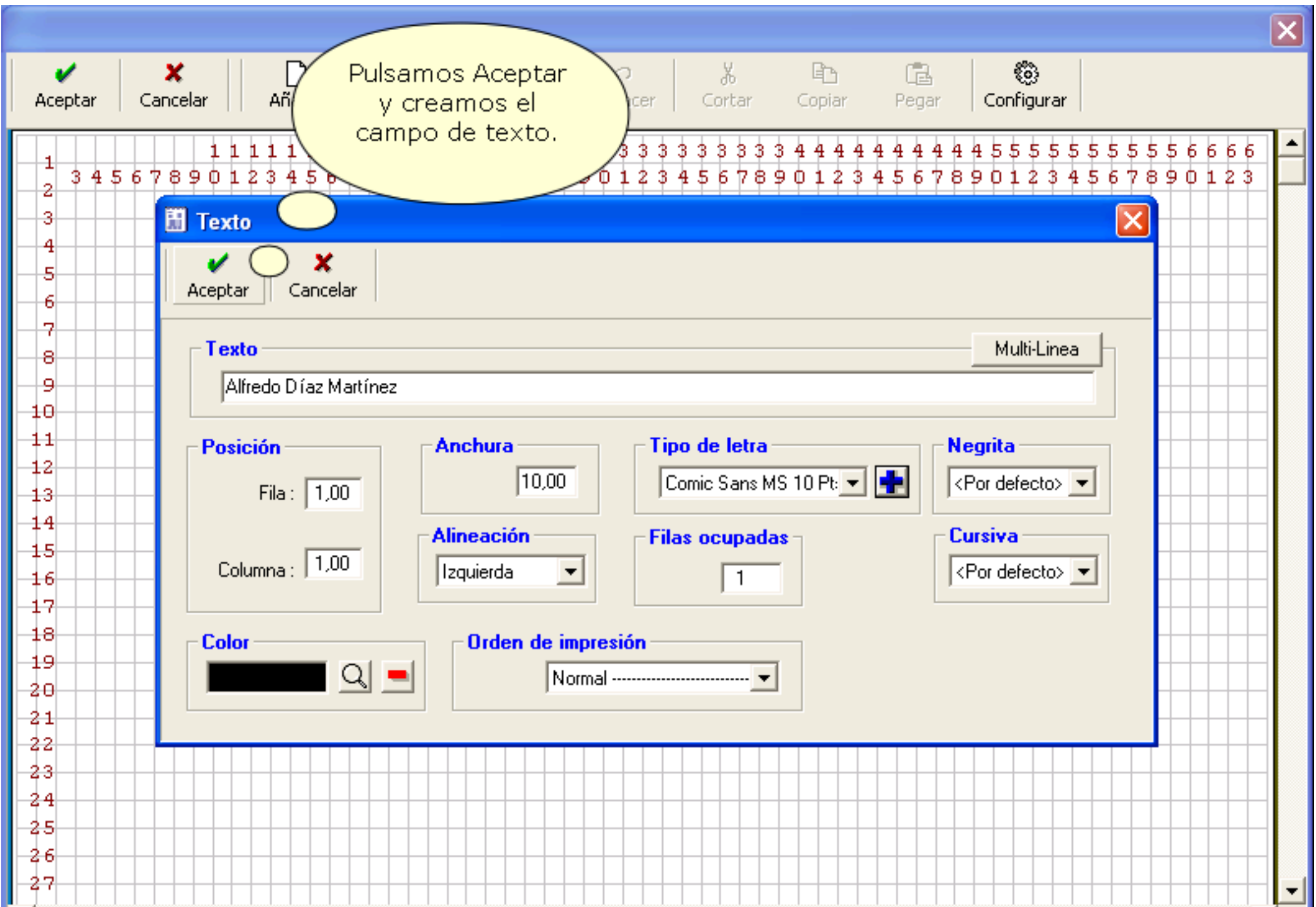

Pulsamos Aceptar y creamos el campo de texto.

Texto [Close]

Aceptar Cancelar

Texto Multi-Linea

Alfredo Díaz Martínez

Posición
Fila: 1,00
Columna: 1,00

Anchura
10,00

Alineación
Izquierda

Tipo de letra
Comic Sans MS 10 Pt

Negrita
<Por defecto>

Filas ocupadas
1

Cursiva
<Por defecto>

Color
[Color selection]

Orden de impresión
Normal

El texto añadido se muestra enmarcado, a fin de que sepamos cual es su anchura. Los dos recuadros rojos a los lados nos permitirán cambiar esta anchura, arrastrando con el ratón.

Aceptar

Cancelar

Añadir

Imprimir

Ajustar

Deshacer

Cortar

Copiar

Pegar

Configurar

Alfredo Díaz Martí 1 1 1 1 1 1 1 2 2 2 2 2 2 2 2 2 2 3 3 3 3 3 3 3 3 3 3 3 4 4 4 4 4 4 4 4 4 4 5 5 5 5 5 5 5 5 5 5 6 6 6 6
3 4 5 6 7 8 9 0 1 2 3 4 5 6 7 1 2 3 4 5 6 7 8 9 0 1 2 3 4 5 6 7 8 9 0 1 2 3 4 5 6 7 8 9 0 1 2 3

Para colocar el texto en otra posición, se pulsa el ratón sobre el mismo y se mantiene pulsado arrastrando hasta la posición correcta. Se moverá un recuadro negro del mismo tamaño.

1
2
3
4
5
6
7
8
9
10
11
12
13
14
15
16
17
18
19
20
21
22
23
24
25
26
27

Aceptar

Cancelar

Añadir

Imprimir

Ajustar

Deshacer

Cortar

Copiar

Pegar

Configurar

1 1 1 1 1 1 1 1 1 2 2 2 2 2 2 2 2 2 3 3 3 3 3 3 3 3 3 4 4 4 4 4 4 4 4 4 5 5 5 5 5 5 5 5 5 6 6 6 6
3 4 5 6 7 8 9 0 1 2 3 4 5 6 7 8 9 0 1 2 3 4 5 6 7 8 9 0 1 2 3 4 5 6 7 8 9 0 1 2 3 4 5 6 7 8 9 0 1 2 3

Alfredo Díaz Martí

Una vez que se suelta el ratón se coloca en la nueva posición.

Aceptar

Cancelar

Añadir

Imprimir

Ajustar

Deshacer

Cortar

Copiar

Pegar

Configurar

1 1 1 1 1 1 1 1 1 2 2 2 2 2 2 2 2 2 3 3 3 3 3 3 3 3 3 4 4 4 4 4 4 4 4 4 5 5 5 5 5 5 5 5 5 6 6 6 6
3 4 5 6 7 8 9 0 1 2 3 4 5 6 7 8 9 0 1 2 3 4 5 6 7 8 9 0 1 2 3 4 5 6 7 8 9 0 1 2 3 4 5 6 7 8 9 0 1 2 3

Alfredo Díaz Martí

El ancho no permite visualizar todo el texto así que lo ampliamos, pulsando el ratón en la marca roja de la izquierda y arrastrando hasta que alcance el ancho correcto.

1
2
3
4
5
6
7
8
9
10
11
12
13
14
15
16
17
18
19
20
21
22
23
24
25
26
27

Aceptar

Cancelar

Añadir

Imprimir

Ajustar

Deshacer

Cortar

Copiar

Pegar

Configurar

1 1 1 1 1 1 1 1 1 2 2 2 2 2 2 2 2 2 3 3 3 3 3 3 3 3 3 4 4 4 4 4 4 4 4 4 5 5 5 5 5 5 5 5 5 6 6 6 6
3 4 5 6 7 8 9 0 1 2 3 4 5 6 7 8 9 0 1 2 3 4 5 6 7 8 9 0 1 2 3 4 5 6 7 8 9 0 1 2 3 4 5 6 7 8 9 0 1 2 3

Alfredo Díaz Martí

Aceptar

Cancelar

Añadir

Imprimir

Ajustar

Deshacer

Cortar

Copiar

Pegar

Configurar

1 1 1 1 1 1 1 1 1 2 2 2 2 2 2 2 2 2 3 3 3 3 3 3 3 3 3 4 4 4 4 4 4 4 4 4 5 5 5 5 5 5 5 5 5 6 6 6 6
3 4 5 6 7 8 9 0 1 2 3 4 5 6 7 8 9 0 1 2 3 4 5 6 7 8 9 0 1 2 3 4 5 6 7 8 9 0 1 2 3 4 5 6 7 8 9 0 1 2 3

Alfredo Díaz Martínez

Aceptar

Cancelar

Añadir

Imprimir

Ajustar

Deshacer

Cortar

Copiar

Pegar

Configurar

1 1 1 1 1 1 1 1 1 2 2 2 2 2 2 2 2 2 3 3 3 3 3 3 3 3 3 4 4 4 4 4 4 4 4 4 5 5 5 5 5 5 5 5 5 6 6 6 6
3 4 5 6 7 8 9 0 1 2 3 4 5 6 7 8 9 0 1 2 3 4 5 6 7 8 9 0 1 2 3 4 5 6 7 8 9 0 1 2 3 4 5 6 7 8 9 0 1 2 3

Alfredo Díaz Martínez

Una vez que el ancho es el correcto, se suelta el ratón.

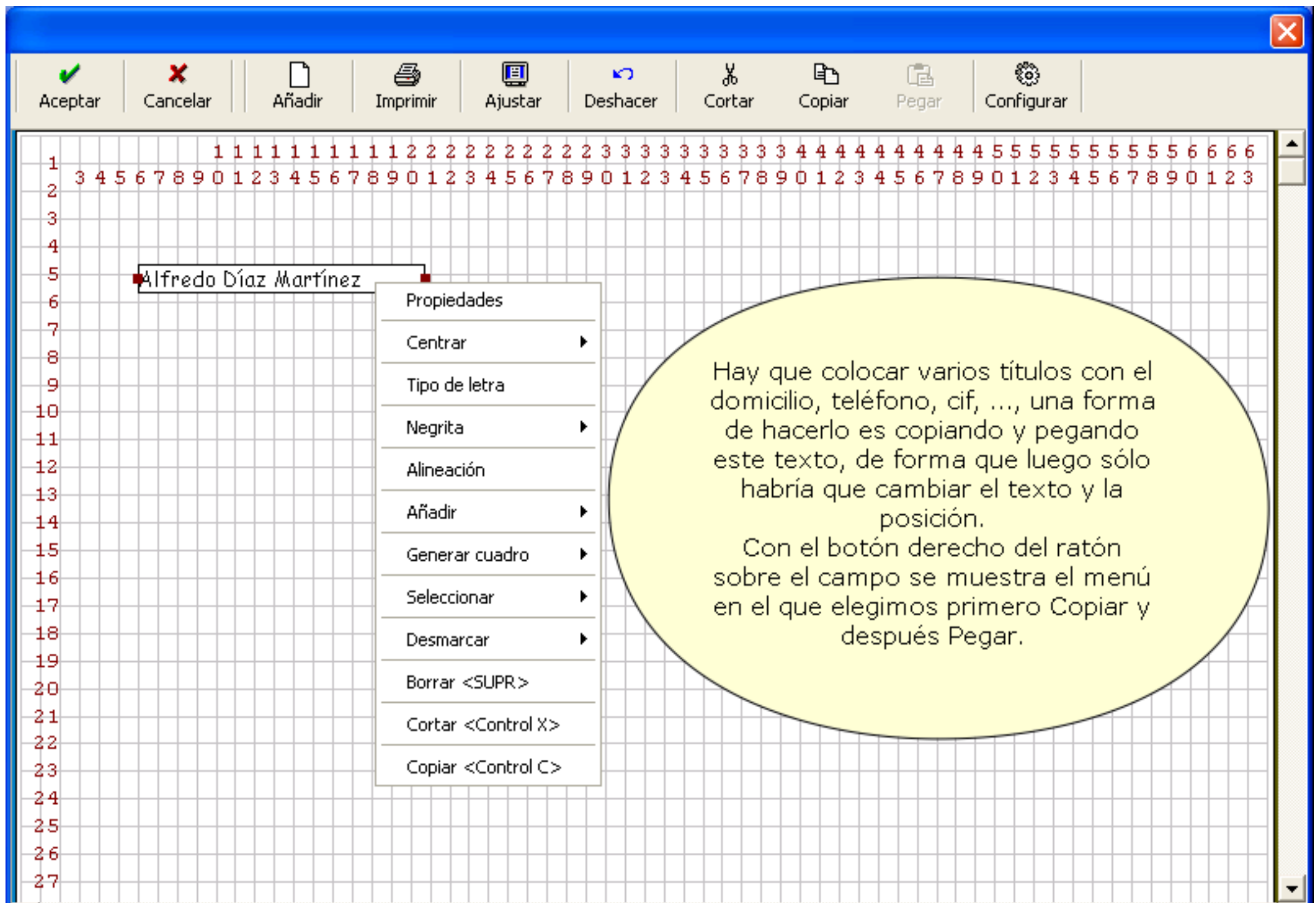

Aceptar

Cancelar

Añadir

Imprimir

Ajustar

Deshacer

Cortar

Copiar

Pegar

Configurar

1 1 1 1 1 1 1 1 1 1 2 2 2 2 2 2 2 2 2 2 3 3 3 3 3 3 3 3 3 3 4 4 4 4 4 4 4 4 4 4 5 5 5 5 5 5 5 5 5 5 6 6 6 6
3 4 5 6 7 8 9 0 1 2 3 4 5 6 7 8 9 0 1 2 3 4 5 6 7 8 9 0 1 2 3 4 5 6 7 8 9 0 1 2 3 4 5 6 7 8 9 0 1 2 3

Alfredo Díaz Martínez

- Propiedades
- Centrar ▶
- Tipo de letra
- Negrita ▶
- Alineación
- Añadir ▶
- Generar cuadro ▶
- Seleccionar ▶
- Desmarcar ▶
- Borrar <SUPR>
- Cortar <Control X>
- Copiar <Control C>

Hay que colocar varios títulos con el domicilio, teléfono, cif, ..., una forma de hacerlo es copiando y pegando este texto, de forma que luego sólo habría que cambiar el texto y la posición.

Con el botón derecho del ratón sobre el campo se muestra el menú en el que elegimos primero Copiar y después Pegar.

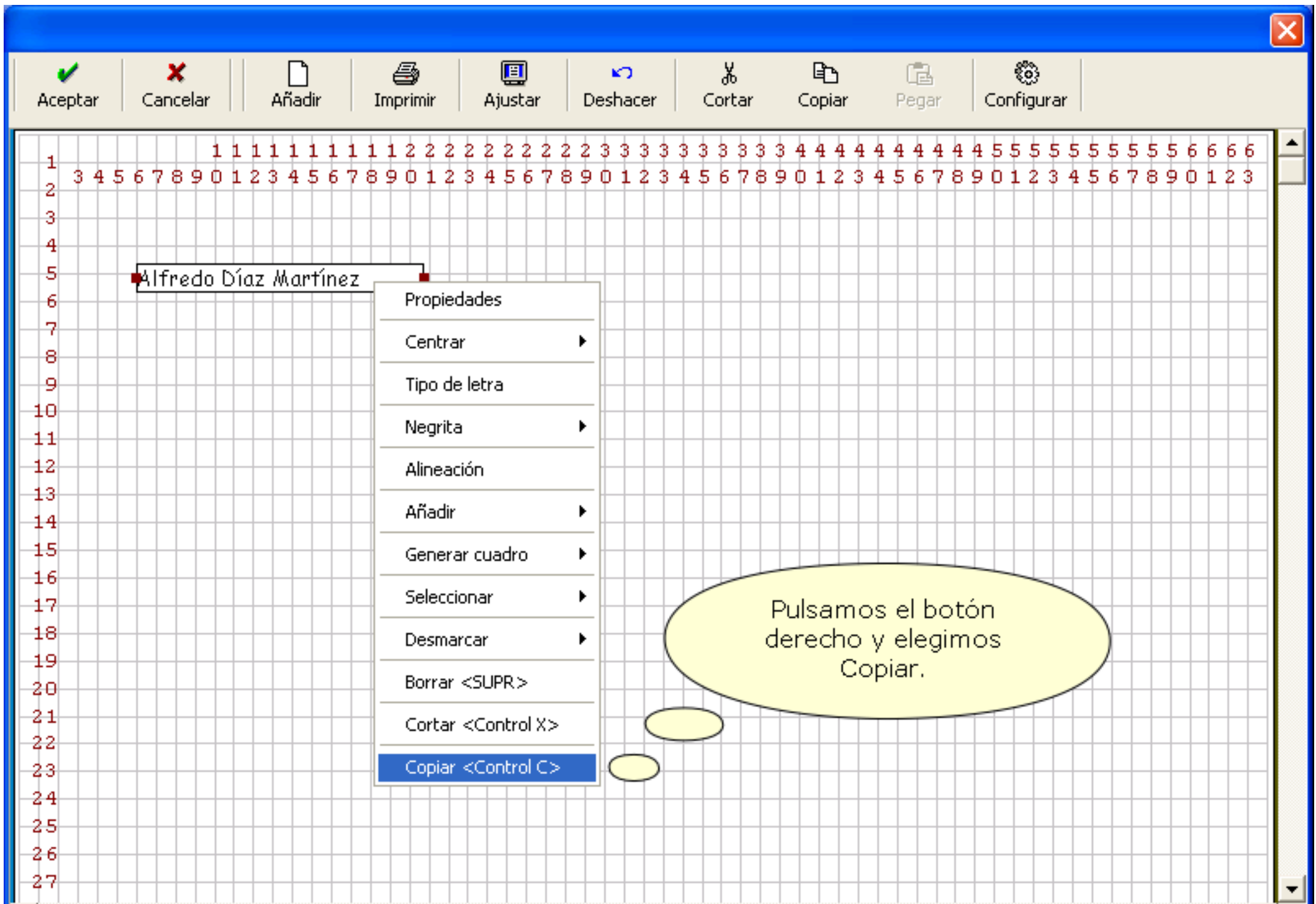

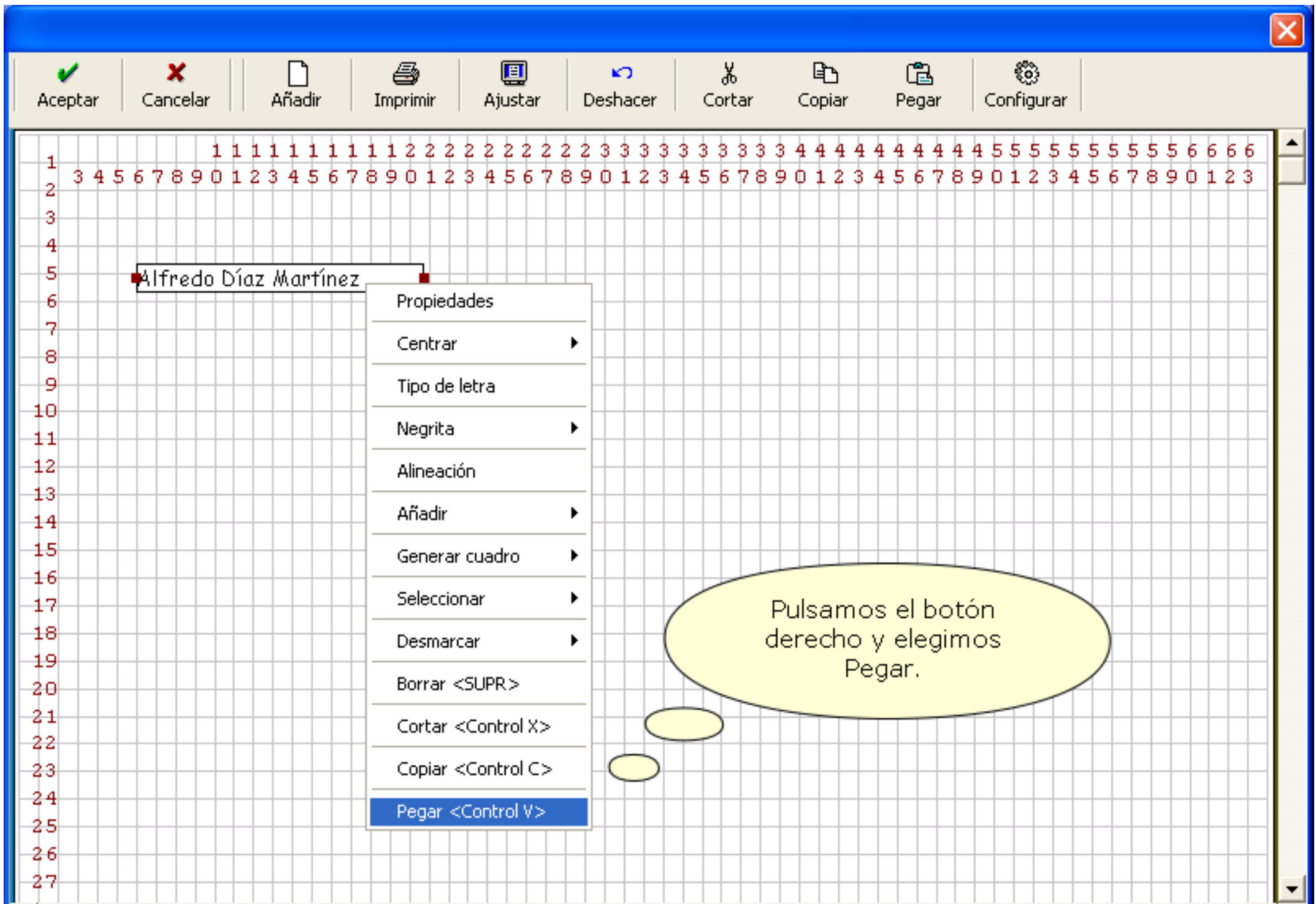

Aceptar

Cancelar

Añadir

Imprimir

Ajustar

Deshacer

Cortar

Copiar

Pegar

Configurar

1 1 1 1 1 1 1 1 1 2 2 2 2 2 2 2 2 2 3 3 3 3 3 3 3 3 3 3 4 4 4 4 4 4 4 4 4 5 5 5 5 5 5 5 5 5 6 6 6 6
3 4 5 6 7 8 9 0 1 2 3 4 5 6 7 8 9 0 1 2 3 4 5 6 7 8 9 0 1 2 3 4 5 6 7 8 9 0 1 2 3 4 5 6 7 8 9 0 1 2 3

Alfredo Díaz Martínez
Alfredo Díaz Martínez

Se crea una copia exacta del texto, que procedemos a modificar, primero arrastrándolo hasta su posición y después pulsando doble click para cambiarlo.

Aceptar

Cancelar

Añadir

Imprimir

Ajustar

Deshacer

Cortar

Copiar

Pegar

Configurar

1 1 1 1 1 1 1 1 1 2 2 2 2 2 2 2 2 2 3 3 3 3 3 3 3 3 3 4 4 4 4 4 4 4 4 4 5 5 5 5 5 5 5 5 5 6 6 6 6
3 4 5 6 7 8 9 0 1 2 3 4 5 6 7 8 9 0 1 2 3 4 5 6 7 8 9 0 1 2 3 4 5 6 7 8 9 0 1 2 3 4 5 6 7 8 9 0 1 2 3

Alfredo Díaz Martínez
Alfredo Díaz Martínez

1
2
3
4
5
6
7
8
9
10
11
12
13
14
15
16
17
18
19
20
21
22
23
24
25
26
27

Aceptar

Cancelar

Añadir

Imprimir

Ajustar

Deshacer

Cortar

Copiar

Pegar

Configurar

1 1 1 1 1 1 1 1 1 2 2 2 2 2 2 2 2 2 3 3 3 3 3 3 3 3 3 4 4 4 4 4 4 4 4 4 5 5 5 5 5 5 5 5 5 6 6 6 6
3 4 5 6 7 8 9 0 1 2 3 4 5 6 7 8 9 0 1 2 3 4 5 6 7 8 9 0 1 2 3 4 5 6 7 8 9 0 1 2 3 4 5 6 7 8 9 0 1 2 3

Alfredo Díaz Martínez

Alfredo Díaz Martínez

1
2
3
4
5
6
7
8
9
10
11
12
13
14
15
16
17
18
19
20
21
22
23
24
25
26
27

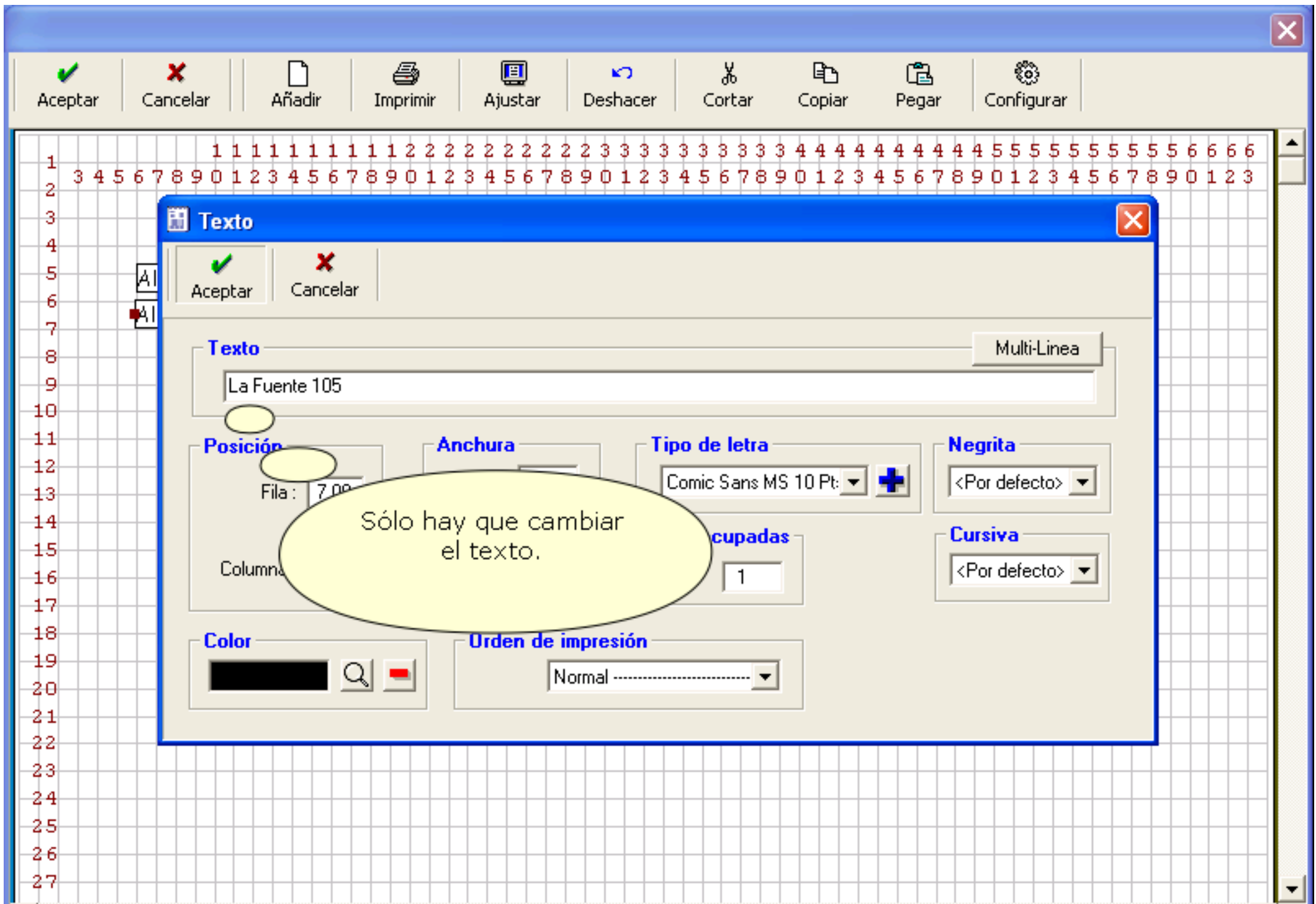

Pulsando el icono de Pegar, obtenemos una nueva copia del texto primero, que modificamos y posicionamos. Por lo que tenemos tres opciones para Copiar y Pagar :

- (1) Botón derecho
- (2) Iconos superiores
- (3) Teclado, mediante Control-C y Control-V

Aceptar

Cancelar

Añadir

Imprimir

Ajustar

Deshacer

Cortar

Copiar

Pegar

Configurar

1 1 1 1 1 1 1 1 1 1 2 2 2 2 2 2 2 2 2 2 3 3 3 3 3 3 3 3 3 3 4 4 4 4 4 4 4 4 4 4 5 5 5 5 5 5 5 5 5 5 6 6 6 6
3 4 5 6 7 8 9 0 1 2 3 4 5 6 7 8 9 0 1 2 3 4 5 6 7 8 9 0 1 2 3 4 5 6 7 8 9 0 1 2 3 4 5 6 7 8 9 0 1 2 3

Alfredo Díaz Martínez

La Fuente 105

99610 La Turquesa del Monte

N.I.F. Q-378933456-Z

Tel./Fax 983 123 456

Email : madaqan@yahoo.es

Repitiendo el proceso, se añaden los demás datos de cabecera de la empresa.

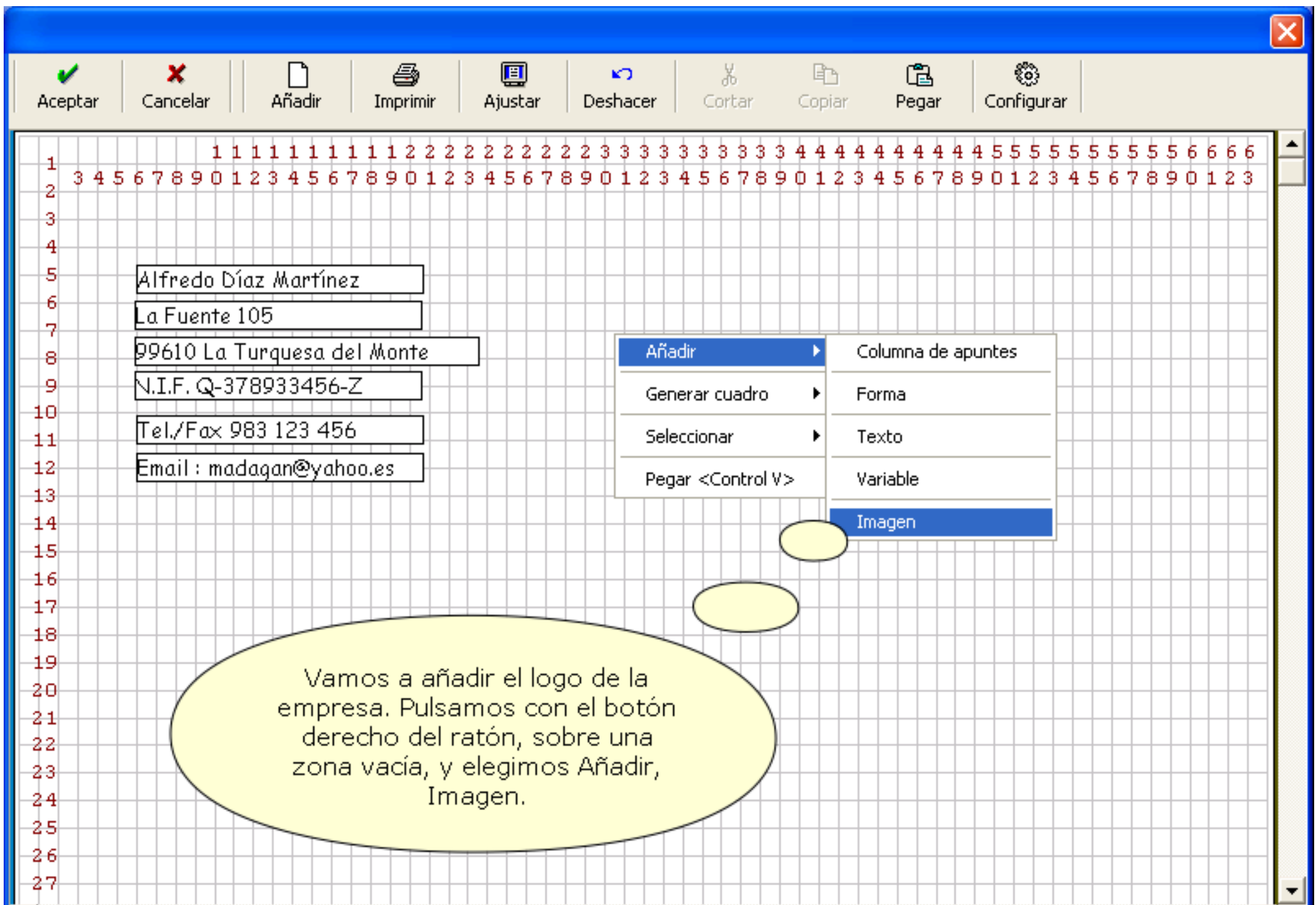

1 1 1 1 1 1 1 1 1 1 2 2 2 2 2 2 2 2 2 2 3 3 3 3 3 3 3 3 3 3 4 4 4 4 4 4 4 4 4 4 5 5 5 5 5 5 5 5 5 5 6 6 6 6
3 4 5 6 7 8 9 0 1 2 3 4 5 6 7 8 9 0 1 2 3 4 5 6 7 8 9 0 1 2 3 4 5 6 7 8 9 0 1 2 3 4 5 6 7 8 9 0 1 2 3

Alfredo Díaz Martínez
La Fuente 105
99610 La Turquesa de
N.I.F. Q-378933456-
Tel./Fax 983 123 456
Email : madaqan@yahoo

Imagen

Aceptar Cancelar

Fichero Gráfico

Buscar Borrar

Fila

Alto Misma proporción que el original

Columna

Ancho

Orden de impresión

El dato principal es el nombre de la imagen. Si previamente en algún otro modelo ya se ha usado, la encontraremos en el desplegable, sino habría que buscarla.

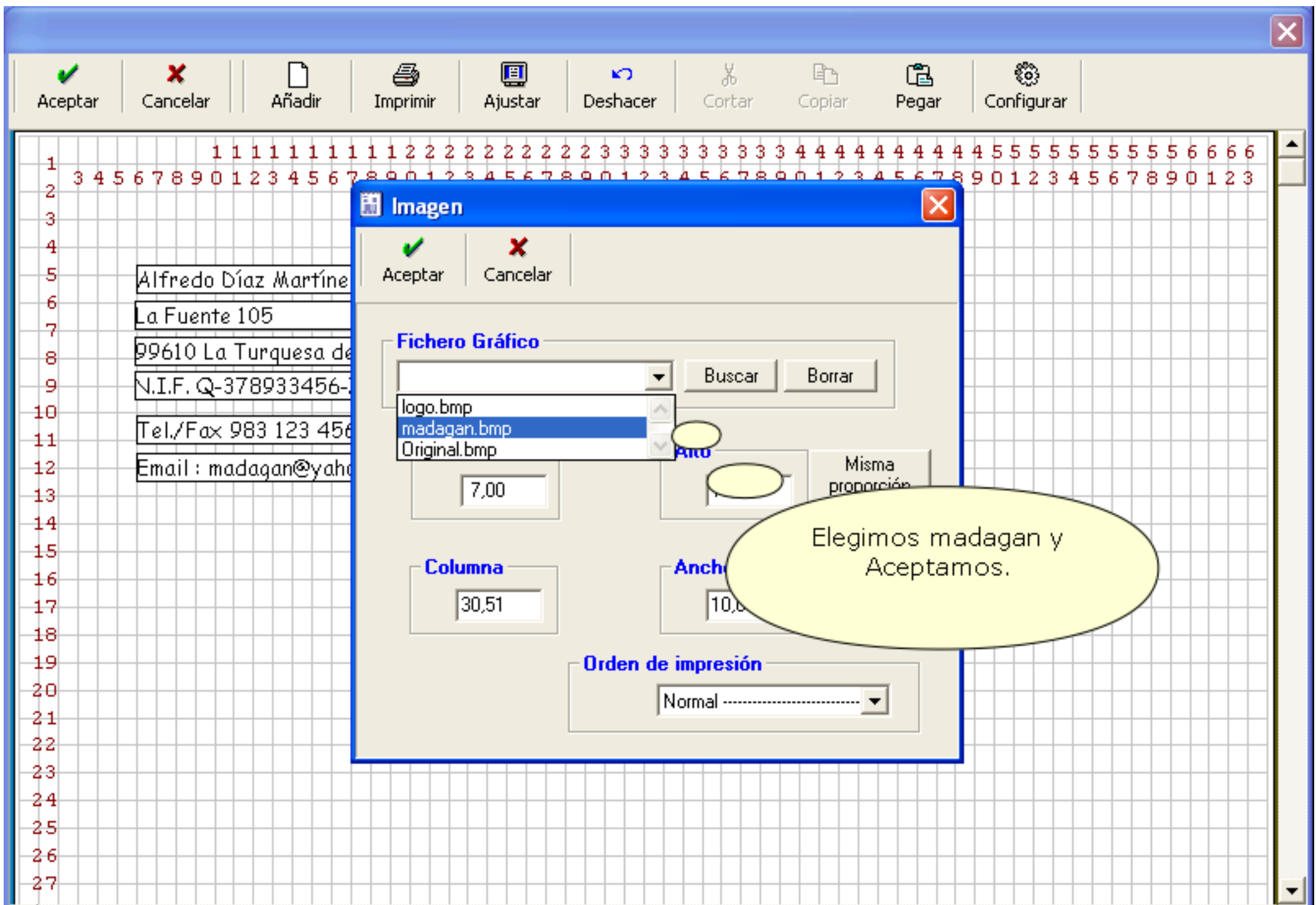

Aceptar

Cancelar

Añadir

Imprimir

Ajustar

Deshacer

Cortar

Copiar

Pegar

Configurar

1 1 1 1 1 1 1 1 1 1 2 2 2 2 2 2 2 2 3 4 4 4 4 4 4 4 4 5 5 5 5 5 5 5 5 5 6 6 6 6
2 3 4 5 6 7 8 9 0 1 2 3 4 5 6 7 8 9 0 1 2 3 4 5 6 7 8 9 0 1 2 3 4 5 6 7 8 9 0 1 2 3

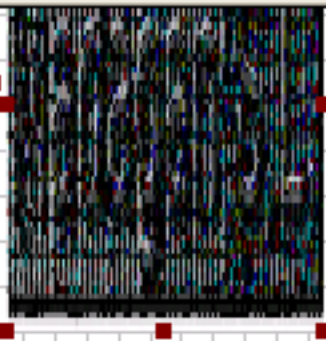

Alfredo Díaz Martínez

La Fuente 105

99610 La Turquesa del Monte

N.I.F. Q-378933456-Z

Tel./Fax 983 123 456

Email : madaqan@yahoo.es

La imagen se muestra con los parámetros por defecto y con el ratón la colocaremos en su sitio y modificaremos el ancho.

1
2
3
4
5
6
7
8
9
10
11
12
13
14
15
16
17
18
19
20
21
22
23
24
25
26
27

- Aceptar
- Cancelar
- Añadir
- Imprimir
- Ajustar
- Deshacer
- Cortar
- Copiar
- Pegar
- Configurar

1 1 1 1 1 1 1 1 1 2 2 2 2 2 2 2 2 2 3 4 4 4 4 4 4 4 4 5 5 5 5 5 5 5 5 5 6 6 6 6
2 3 4 5 6 7 8 9 0 1 2 3 4 5 6 7 8 9 0 1 2 3 4 5 6 7 8 9 0 1 2 3 4 5 6 7 8 9 0 1 2 3

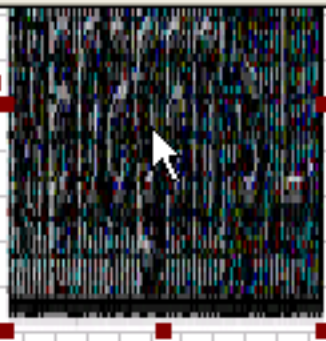

Alfredo Díaz Martínez

La Fuente 105

99610 La Turquesa del Monte

N.I.F. Q-378933456-Z

Tel./Fax 983 123 456

Email : madaqan@yahoo.es

- 1
- 2
- 3
- 4
- 5
- 6
- 7
- 8
- 9
- 10
- 11
- 12
- 13
- 14
- 15
- 16
- 17
- 18
- 19
- 20
- 21
- 22
- 23
- 24
- 25
- 26
- 27

Aceptar

Cancelar

Añadir

Imprimir

Ajustar

Deshacer

Cortar

Copiar

Pegar

Configurar

1	1 1 1 1 1 1 1 1 1 1 2 2 2 2 2 2 2 2 2 3	4 4 4 4 4 4 4 4 4 5 5 5 5 5 5 5 5 5 6 6 6 6
2	3 4 5 6 7 8 9 0 1 2 3 4 5 6 7 8 9 0	1 2 3 4 5 6 7 8 9 0 1 2 3 4 5 6 7 8 9 0 1 2 3
3		
4		
5	Alfredo Díaz Martínez	
6	La Fuente 105	
7	99610 La Turquesa del Monte	
8	N.I.F. Q-378933456-Z	
9	Tel./Fax 983 123 456	
10	Email : madaqan@yahoo.es	
11		
12		
13		
14		
15		
16		
17		
18		
19		
20		
21		
22		
23		
24		
25		
26		
27		

Aceptar

Cancelar

Añadir

Imprimir

Ajustar

Deshacer

Cortar

Copiar

Pegar

Configurar

1 1 1 1 1 1 1 1 1 2 2 2 2 2 2 2 2 2 3 3 3 3 3 3 3 3 3 3 4 4 4 4 4 4 4 4 4 5 5 5 5 5 5 5 5 5 6 6 6 6
3 4 5 6 7 8 9 0 1 2 3 4 5 6 7 8 9 0 1 2 3 4 5 6 7 8 9 0 1 2 3 4 5 6 7 8 9 0 1 2 3 4 5 6 7 8 9 0 1 2 3

Alfredo Díaz Martínez

La Fuente 105

99610 La Turquesa del Monte

N.I.F. Q-378933456-Z

Tel./Fax 983 123 456

Email : madaqan@yahoo.es

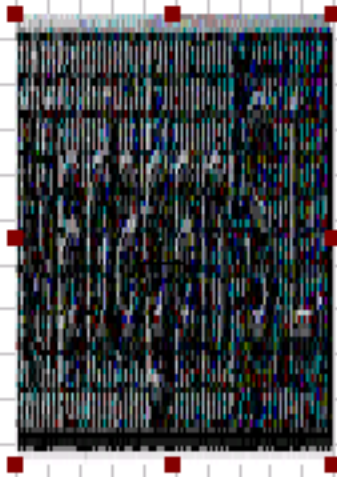

Aceptar

Cancelar

Añadir

Imprimir

Ajustar

Deshacer

Cortar

Copiar

Pegar

Configurar

1 1 1 1 1 1 1 1 1 2 2 2 2 2 2 2 2 3 3 3 3 3 3 3 3 3 3 4 4 4 4 4 4 4 4 4 5 5 5 5 5 5 5 5 5 6 6 6 6
3 4 5 6 7 8 9 0 1 2 3 4 5 6 7 8 9 0 1 2 3 4 5 6 7 8 9 0 1 2 3 4 5 6 7 8 9 0 1 2 3 4 5 6 7 8 9 0 1 2 3

Alfredo Díaz Martínez

La Fuente 105

99610 La Turquesa del Monte

N.I.F. Q-378933456-Z

Tel./Fax 983 123 456

Email : madaqan@yahoo.es

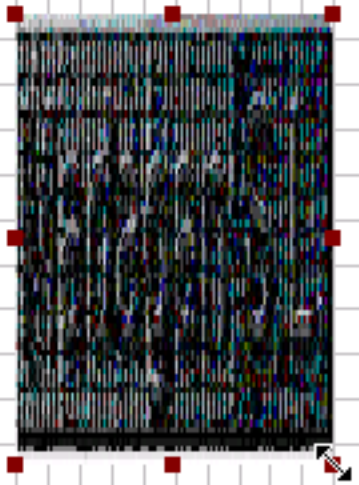

Aceptar

Cancelar

Añadir

Imprimir

Ajustar

Deshacer

Cortar

Copiar

Pegar

Configurar

1 1 1 1 1 1 1 1 1 2 2 2 2 2 2 2 2 3 3 3 3 3 3 3 3 3 4 4 4 4 4 4 4 4 5 5 5 5 5 5 5 5 6 6 6 6
3 4 5 6 7 8 9 0 1 2 3 4 5 6 7 8 9 0 1 2 3 4 5 6 7 8 9 0 1 2 3 4 5 6 7 8 9 0 1 2 3 4 5 6 7 8 9 0 1 2 3

2

3

4

5 Alfredo Díaz Martínez

6 La Fuente 105

7

8 99610 La Turquesa del Monte

9 N.I.F. Q-378933456-Z

10

11 Tel./Fax 983 123 456

12 Email : madaqan@yahoo.es

13

14

15

16

17

18

19

20

21

22

23

24

25

26

27

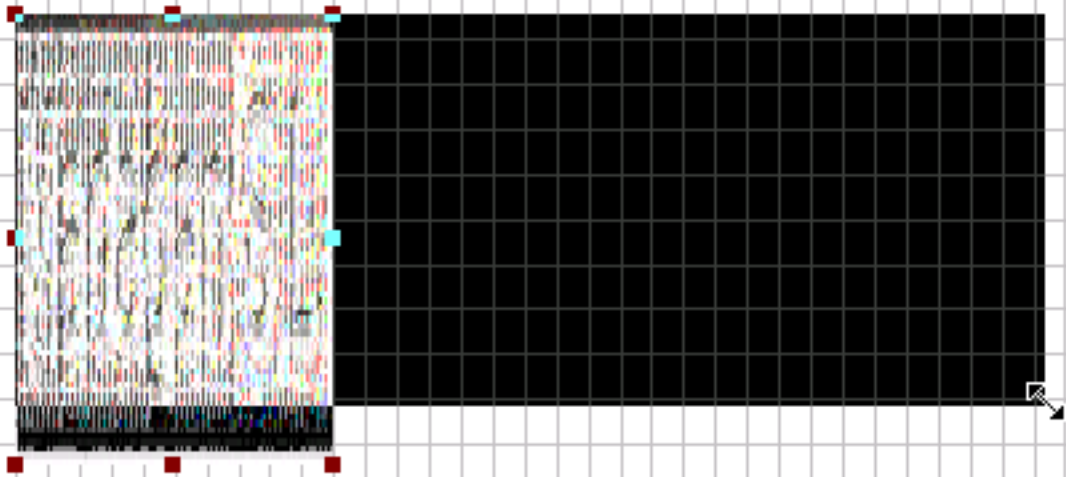

Aceptar

Cancelar

Añadir

Imprimir

Ajustar

Deshacer

Cortar

Copiar

Pegar

Configurar

1 1 1 1 1 1 1 1 1 1 2 2 2 2 2 2 2 2 3 3 3 3 3 3 3 3 3 3 4 4 4 4 4 4 4 4 4 4 5 5 5 5 5 5 5 5 5 5 6 6 6 6
3 4 5 6 7 8 9 0 1 2 3 4 5 6 7 8 9 0 1 2 3 4 5 6 7 8 9 0 1 2 3 4 5 6 7 8 9 0 1 2 3 4 5 6 7 8 9 0 1 2 3

Alfredo Díaz Martínez

La Fuente 105

99610 La Turquesa del Monte

N.I.F. Q-378933456-Z

Tel./Fax 983 123 456

Email : madaqan@yahoo.es

Aceptar

Cancelar

Añadir

Imprimir

Ajustar

Deshacer

Cortar

Copiar

Pegar

Configurar

1 1 1 1 1 1 1 1 1 1 2 2 2 2 2 2 2 2 2 2 3 3 3 3 3 3 3 3 3 3 4 4 4 4 4 4 4 4 4 4 5 5 5 5 5 5 5 5 5 5 6 6 6 6
3 4 5 6 7 8 9 0 1 2 3 4 5 6 7 8 9 0 1 2 3 4 5 6 7 8 9 0 1 2 3 4 5 6 7 8 9 0 1 2 3 4 5 6 7 8 9 0 1 2 3

Alfredo Díaz Martínez

La Fuente 105

99610 La Turquesa del Monte

N.I.F. Q-378933456-Z

Tel./Fax 983 123 456

Email : madaqan@yahoo.es

Aceptar

Cancelar

Añadir

Imprimir

Ajustar

Deshacer

Cortar

Copiar

Pegar

Configurar

1 1 1 1 1 1 1 1 1 1 2 2 2 2 2 2 2 2 2 2 3 3 3 3 3 3 3 3 3 3 4 4 4 4 4 4 4 4 4 4 5 5 5 5 5 5 5 5 5 5 6 6 6 6
3 4 5 6 7 8 9 0 1 2 3 4 5 6 7 8 9 0 1 2 3 4 5 6 7 8 9 0 1 2 3 4 5 6 7 8 9 0 1 2 3 4 5 6 7 8 9 0 1 2 3

Alfredo Díaz Martínez

La Fuente 105

99610 La Turquesa del Monte

N.I.F. Q-378933456-Z

Tel./Fax 983 123 456

Email : madaqan@yahoo.es

Aceptar

Cancelar

Añadir

Imprimir

Ajustar

Deshacer

Cortar

Copiar

Pegar

Configurar

1 1 1 1 1 1 1 1 1 1 2 2 2 2 2 2 2 2 2 2 3 3 3 3 3 3 3 3 3 3 4 4 4 4 4 4 4 4 4 4 5 5 5 5 5 5 5 5 5 5 6 6 6 6
3 4 5 6 7 8 9 0 1 2 3 4 5 6 7 8 9 0 1 2 3 4 5 6 7 8 9 0 1 2 3 4 5 6 7 8 9 0 1 2 3 4 5 6 7 8 9 0 1 2 3

Alfredo Díaz Martínez

La Fuente 105

99610 La Turquesa del Monte

N.I.F. Q-378933456-Z

Tel./Fax 983 123 456

Email : madaqan@yahoo.es

- Aceptar
- Cancelar
- Añadir
- Imprimir
- Ajustar
- Deshacer
- Cortar
- Copiar
- Pegar
- Configurar

1 1 1 1 1 1 1 1 1 1 2 2 2 2 2 2 2 2 2 2 3 3 3 3 3 3 3 3 3 3 4 4 4 4 4 4 4 4 4 4 5 5 5 5 5 5 5 5 5 5 6 6 6 6
3 4 5 6 7 8 9 0 1 2 3 4 5 6 7 8 9 0 1 2 3 4 5 6 7 8 9 0 1 2 3 4 5 6 7 8 9 0 1 2 3 4 5 6 7 8 9 0 1 2 3

Alfredo Díaz Martínez

La Fuente 105

99610 La Turquesa del Monte

N.I.F. Q-378933456-Z

Tel./Fax 983 123 456

Email : madaqan@yahoo.es

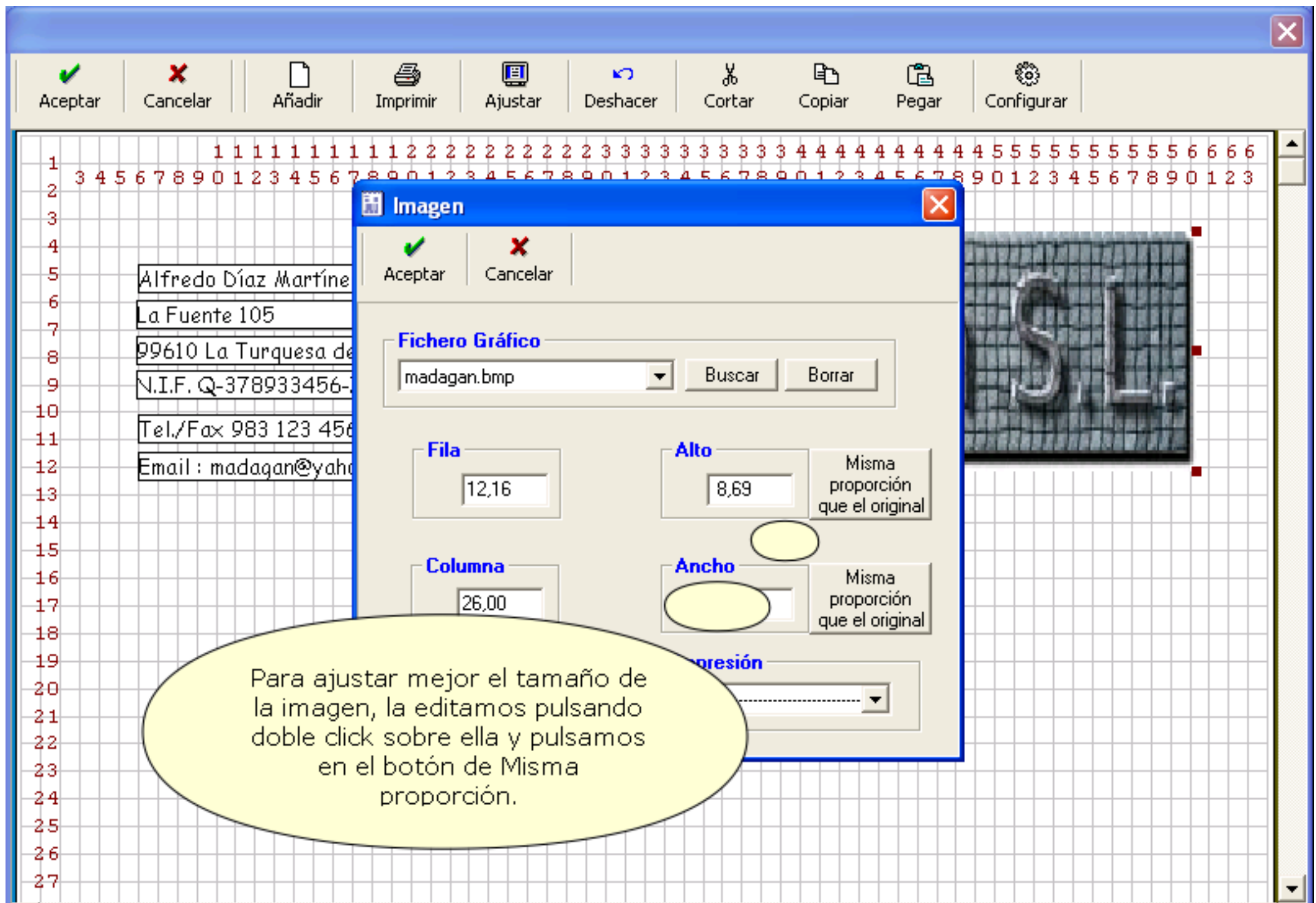

Para ajustar mejor el tamaño de la imagen, la editamos pulsando doble click sobre ella y pulsamos en el botón de Misma proporción.

Aceptar

Cancelar

Añadir

Imprimir

Ajustar

Deshacer

Cortar

Copiar

Pegar

Configurar

1 1 1 1 1 1 1 1 1 1 2 2 2 2 2 2 2 2 2 2 3 3 3 3 3 3 3 3 3 3 4 4 4 4 4 4 4 4 4 4 5 5 5 5 5 5 5 5 5 5 6 6 6 6
3 4 5 6 7 8 9 0 1 2 3 4 5 6 7 8 9 0 1 2 3 4 5 6 7 8 9 0 1 2 3 4 5 6 7 8 9 0 1 2 3 4 5 6 7 8 9 0 1 2 3

Alfredo Díaz Martínez

La Fuente 105

99610 La Turquesa del Monte

N.I.F. Q-378933456-Z

Tel./Fax 983 123 456

Email : madaqan@yahoo.es

Una vez colocada la imagen
procedemos a colocar la
fecha, que la recuadraremos
en una caja.

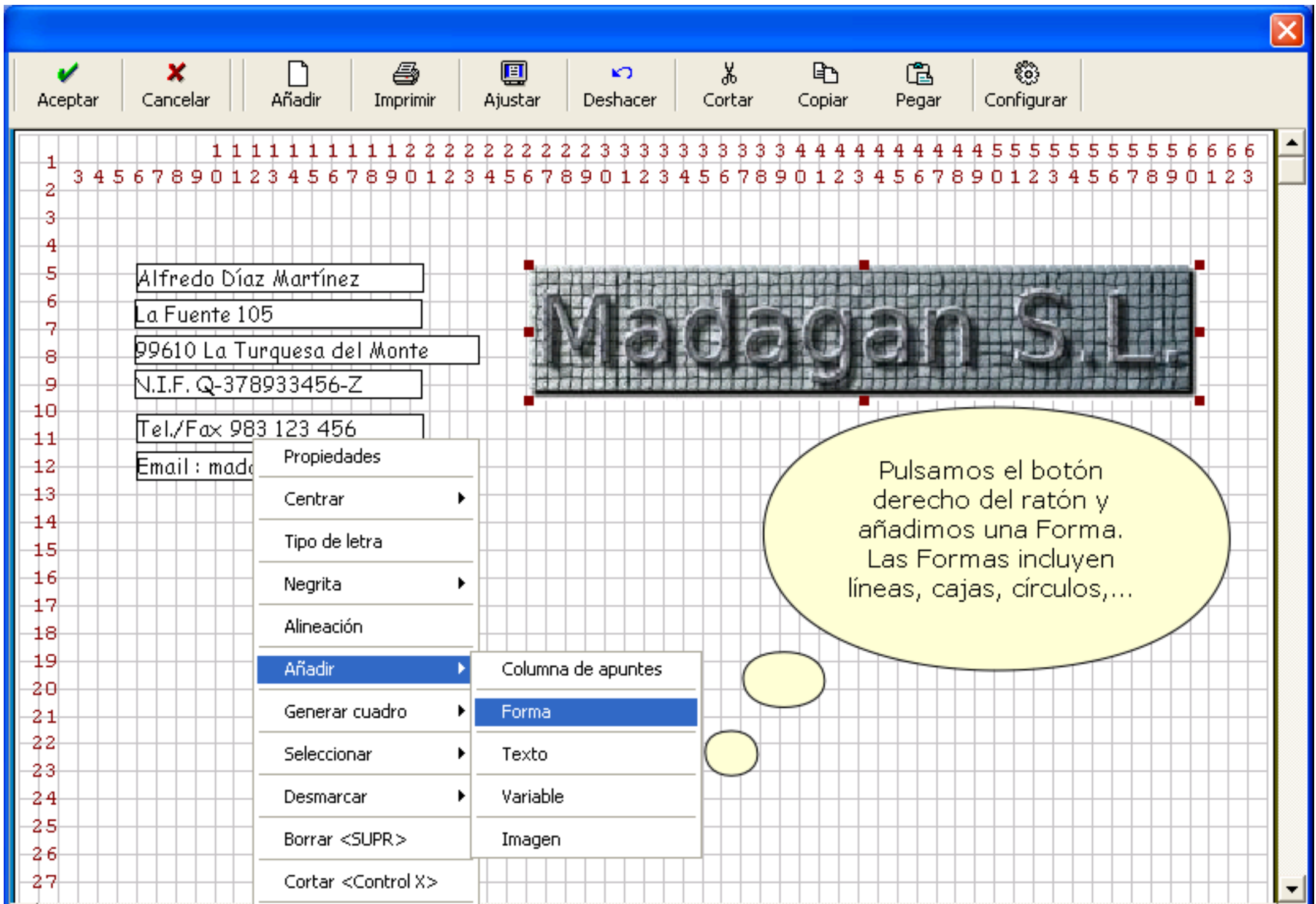

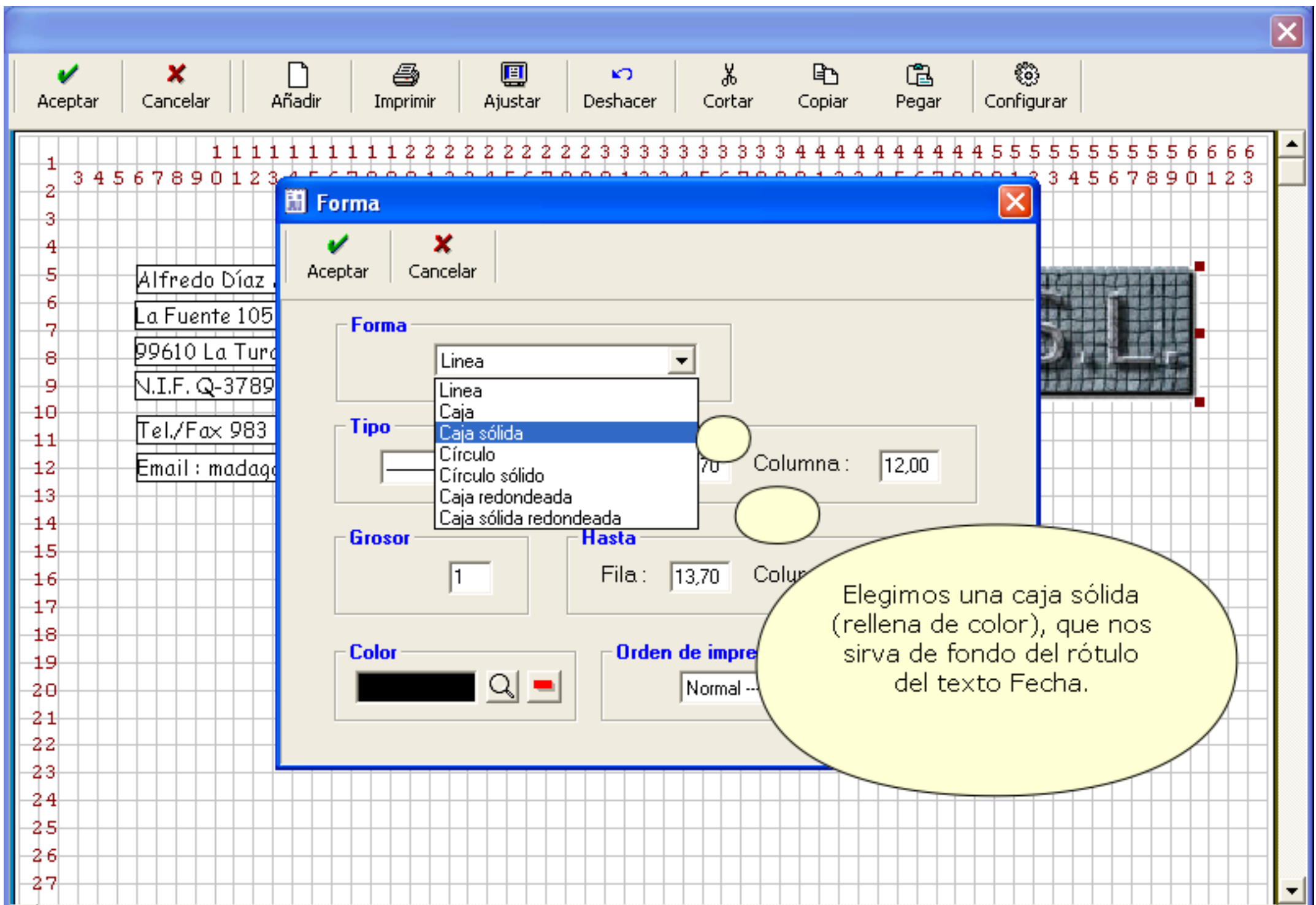

Aceptar

Cancelar

Añadir

Imprimir

Ajustar

Deshacer

Cortar

Copiar

Pegar

Configurar

Forma

Aceptar Cancelar

Forma

- Linea
- Linea
- Caja
- Caja sólida**
- Círculo
- Círculo sólido
- Caja redondeada
- Caja sólida redondeada

Tipo

70

Columna : 12,00

Grosor

1

Hasta

Fila : 13,70

Columna :

Color

Orden de impre

Normal ...

Elegimos una caja sólida (rellena de color), que nos sirva de fondo del rótulo del texto Fecha.

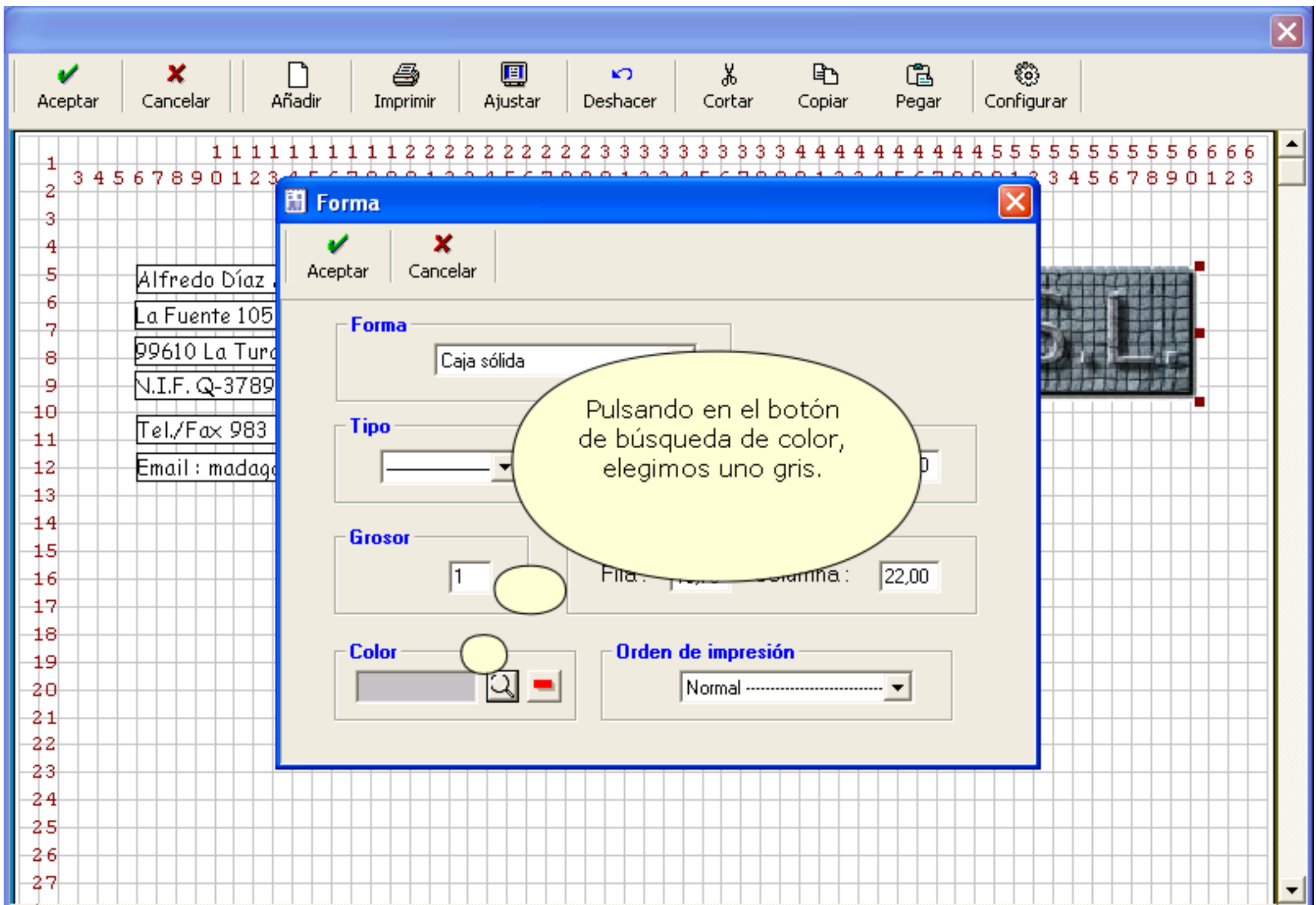

Aceptar Cancelar Añadir Imprimir Ajustar Deshacer Cortar Copiar Pegar Configurar

1 1 1 1 1 1 1 1 1 1 2 2 2 2 2 2 2 2 2 2 3 3 3 3 3 3 3 3 3 3 4 4 4 4 4 4 4 4 4 4 5 5 5 5 5 5 5 5 5 5 6 6 6 6
3 4 5 6 7 8 9 0 1 2 3 4 5 6 7 8 9 0 1 2 3 4 5 6 7 8 9 0 1 2 3 4 5 6 7 8 9 0 1 2 3 4 5 6 7 8 9 0 1 2 3

Alfredo Díaz Martínez
La Fuente 105
99610 La Turquesa del Monte
N.I.F. Q-378933456-Z
Tel./Fax 983 123 456
Email : madaqan@yahoo.es

Madagan S.L.

La caja nos ha quedado reducida a una línea, para ampliar el tamaño, pulsamos en sobre la marca roja de en medio y arrastramos hacia abajo.

- Aceptar
- Cancelar
- Añadir
- Imprimir
- Ajustar
- Deshacer
- Cortar
- Copiar
- Pegar
- Configurar

1 1 1 1 1 1 1 1 1 1 2 2 2 2 2 2 2 2 2 2 3 3 3 3 3 3 3 3 3 3 4 4 4 4 4 4 4 4 4 4 5 5 5 5 5 5 5 5 5 5 6 6 6 6
 2 3 4 5 6 7 8 9 0 1 2 3 4 5 6 7 8 9 0 1 2 3 4 5 6 7 8 9 0 1 2 3 4 5 6 7 8 9 0 1 2 3 4 5 6 7 8 9 0 1 2 3

Alfredo Díaz Martínez

La Fuente 105

99610 La Turquesa del Monte

N.I.F. Q-378933456-Z

Tel./Fax 983 123 456

Email : madaqan@yahoo.es

- 1
- 2
- 3
- 4
- 5
- 6
- 7
- 8
- 9
- 10
- 11
- 12
- 13
- 14
- 15
- 16
- 17
- 18
- 19
- 20
- 21
- 22
- 23
- 24
- 25
- 26
- 27

- Aceptar
- Cancelar
- Añadir
- Imprimir
- Ajustar
- Deshacer
- Cortar
- Copiar
- Pegar
- Configurar

1 1 1 1 1 1 1 1 1 1 2 2 2 2 2 2 2 2 2 2 3 3 3 3 3 3 3 3 3 3 4 4 4 4 4 4 4 4 4 4 5 5 5 5 5 5 5 5 5 5 6 6 6 6
3 4 5 6 7 8 9 0 1 2 3 4 5 6 7 8 9 0 1 2 3 4 5 6 7 8 9 0 1 2 3 4 5 6 7 8 9 0 1 2 3 4 5 6 7 8 9 0 1 2 3

Alfredo Díaz Martínez

La Fuente 105

99610 La Turquesa del Monte

N.I.F. Q-378933456-Z

Tel./Fax 983 123 456

Email : madaqan@yahoo.es

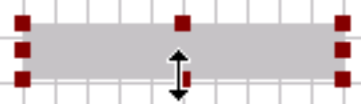

- 1
- 2
- 3
- 4
- 5
- 6
- 7
- 8
- 9
- 10
- 11
- 12
- 13
- 14
- 15
- 16
- 17
- 18
- 19
- 20
- 21
- 22
- 23
- 24
- 25
- 26
- 27

- Aceptar
- Cancelar
- Añadir
- Imprimir
- Ajustar
- Deshacer
- Cortar
- Copiar
- Pegar
- Configurar

1 1 1 1 1 1 1 1 1 1 2 2 2 2 2 2 2 2 2 2 3 3 3 3 3 3 3 3 3 3 4 4 4 4 4 4 4 4 4 4 5 5 5 5 5 5 5 5 5 5 6 6 6 6
3 4 5 6 7 8 9 0 1 2 3 4 5 6 7 8 9 0 1 2 3 4 5 6 7 8 9 0 1 2 3 4 5 6 7 8 9 0 1 2 3 4 5 6 7 8 9 0 1 2 3

Alfredo Díaz Martínez

La Fuente 105

99610 La Turquesa del Monte

N.I.F. Q-378933456-Z

Tel./Fax 983 123 456

Email : madaqan@yahoo.es

- 1
- 2
- 3
- 4
- 5
- 6
- 7
- 8
- 9
- 10
- 11
- 12
- 13
- 14
- 15
- 16
- 17
- 18
- 19
- 20
- 21
- 22
- 23
- 24
- 25
- 26
- 27

Aceptar

Cancelar

Añadir

Imprimir

Ajustar

Deshacer

Cortar

Copiar

Pegar

Configurar

1 1 1 1 1 1 1 1 1 1 2 2 2 2 2 2 2 2 2 2 3 3 3 3 3 3 3 3 3 3 4 4 4 4 4 4 4 4 4 4 5 5 5 5 5 5 5 5 5 5 6 6 6 6
3 4 5 6 7 8 9 0 1 2 3 4 5 6 7 8 9 0 1 2 3 4 5 6 7 8 9 0 1 2 3 4 5 6 7 8 9 0 1 2 3 4 5 6 7 8 9 0 1 2 3

Alfredo Díaz Martínez

La Fuente 105

99610 La Turquesa del Monte

N.I.F. Q-378933456-Z

Tel./Fax 983 123 456

Email : madaqan@yahoo.es

1 1 1 1 1 1 1 1 1 1 2 2 2 2 2 2 2 2 2 2 3 3 3 3 3 3 3 3 3 3 4 4 4 4 4 4 4 4 4 4 5 5 5 5 5 5 5 5 5 5 6 6 6 6
 2 3 4 5 6 7 8 9 0 1 2 3 4 5 6 7 8 9 0 1 2 3 4 5 6 7 8 9 0 1 2 3 4 5 6 7 8 9 0 1 2 3 4 5 6 7 8 9 0 1 2 3

Alfredo Díaz Martínez

La Fuente 105

99610 La Turquesa del Monte

N.I.F. Q-378933456-Z

Tel./Fax 983 123 456

Email : madaqan@yahoo.es

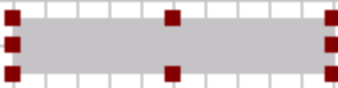

Una vez tengamos la caja con el tamaño que queramos y en su posición, añadimos un texto con la cabecera que irá encima = Fecha.

1 1 1 1 1 1 1 1 1 1 2 2 2 2 2 2 2 2 2 2 3 3 3 3 3 3 3 3 3 3 4 4 4 4 4 4 4 4 4 4 5 5 5 5 5 5 5 5 5 5 6 6 6 6
3 4 5 6 7 8 9 0 1 2 3 4 5 6 7 8 9 0 1 2 3 4 5 6 7 8 9 0 1 2 3 4 5 6 7 8 9 0 1 2 3 4 5 6 7 8 9 0 1 2 3

Alfredo Díaz Martínez
La Fuente 105
99610 La Turquesa del Monte
N.I.F. Q-378933456-Z
Tel./Fax 983 123 456
Email : madaqan@yahoo.e

Madagan S.L.

Propiedades

- Centrar
- Tipo de letra
- Negrita
- Alineación
- Añadir**
- Generar cuadro
- Seleccionar
- Desmarcar
- Borrar <SUPR>
- Cortar <Control X>

- Columna de apuntes
- Forma
- Texto**
- Variable
- Imagen

Pulsando el botón derecho del ratón, añadimos un elemento del tipo Texto.

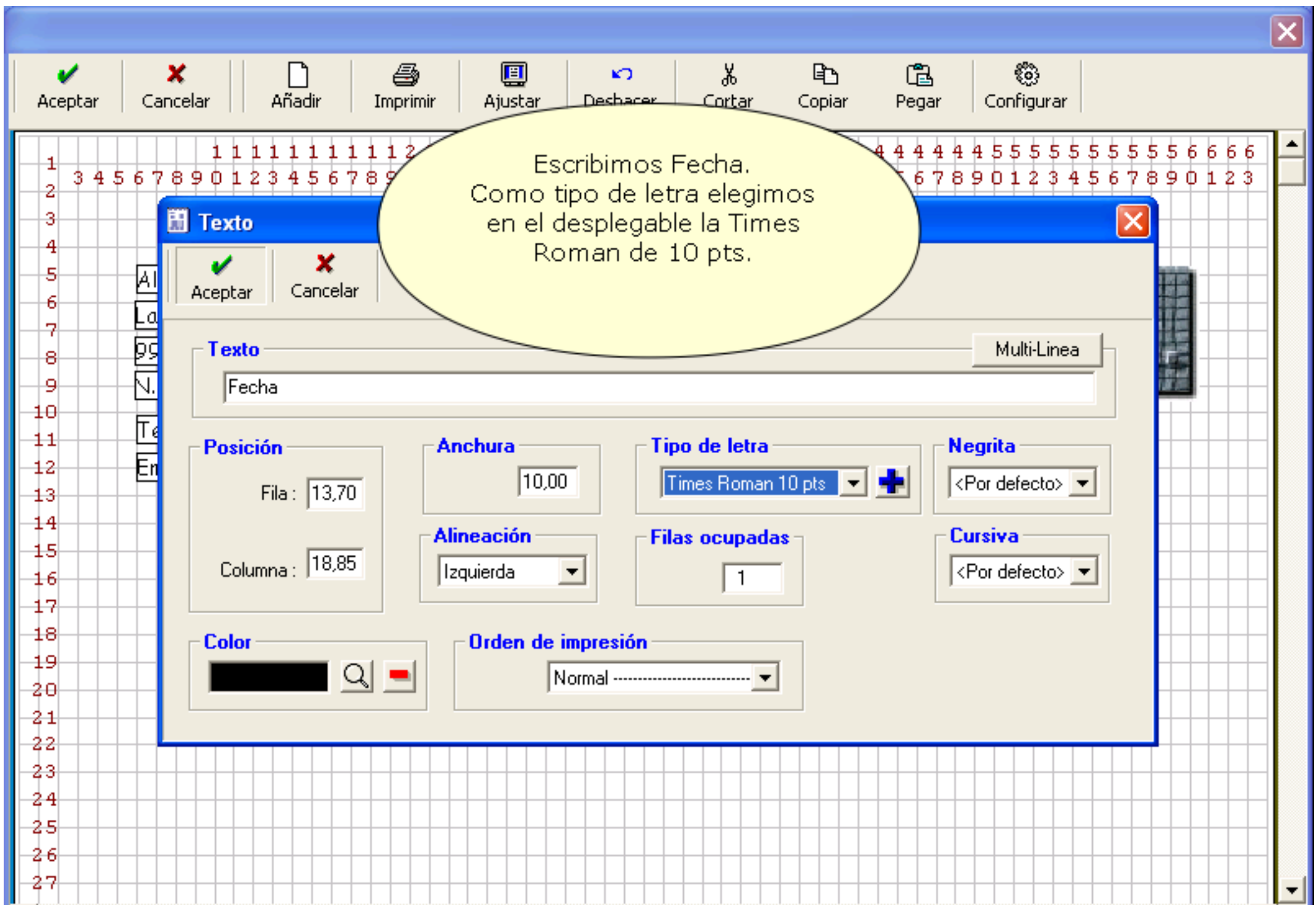

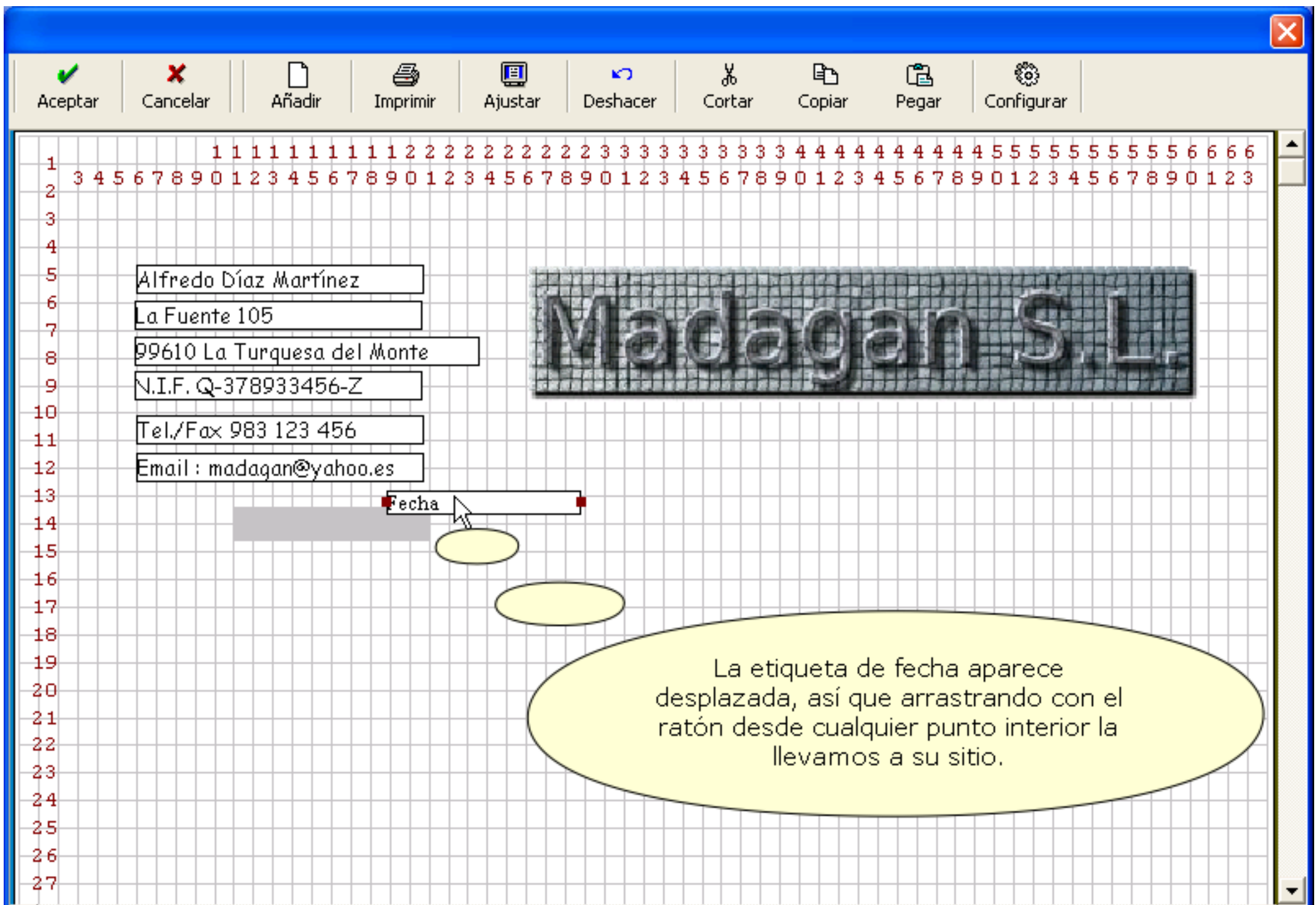

Aceptar

Cancelar

Añadir

Imprimir

Ajustar

Deshacer

Cortar

Copiar

Pegar

Configurar

1 1 1 1 1 1 1 1 1 2 2 2 2 2 2 2 2 2 3 3 3 3 3 3 3 3 3 4 4 4 4 4 4 4 4 5 5 5 5 5 5 5 5 5 6 6 6 6
3 4 5 6 7 8 9 0 1 2 3 4 5 6 7 8 9 0 1 2 3 4 5 6 7 8 9 0 1 2 3 4 5 6 7 8 9 0 1 2 3 4 5 6 7 8 9 0 1 2 3

Alfredo Díaz Martínez

La Fuente 105

99610 La Turquesa del Monte

N.I.F. Q-378933456-Z

Tel./Fax 983 123 456

Email : madaqan@yahoo.es

Fecha

Aceptar

Cancelar

Añadir

Imprimir

Ajustar

Deshacer

Cortar

Copiar

Pegar

Configurar

1 1 1 1 1 1 1 1 1 2 2 2 2 2 2 2 2 2 3 3 3 3 3 3 3 3 3 4 4 4 4 4 4 4 4 4 5 5 5 5 5 5 5 5 5 6 6 6 6
3 4 5 6 7 8 9 0 1 2 3 4 5 6 7 8 9 0 1 2 3 4 5 6 7 8 9 0 1 2 3 4 5 6 7 8 9 0 1 2 3 4 5 6 7 8 9 0 1 2 3

Alfredo Díaz Martínez

La Fuente 105

99610 La Turquesa del Monte

N.I.F. Q-378933456-Z

Tel./Fax 983 123 456

Email : madaqan@yahoo.es

Fecha

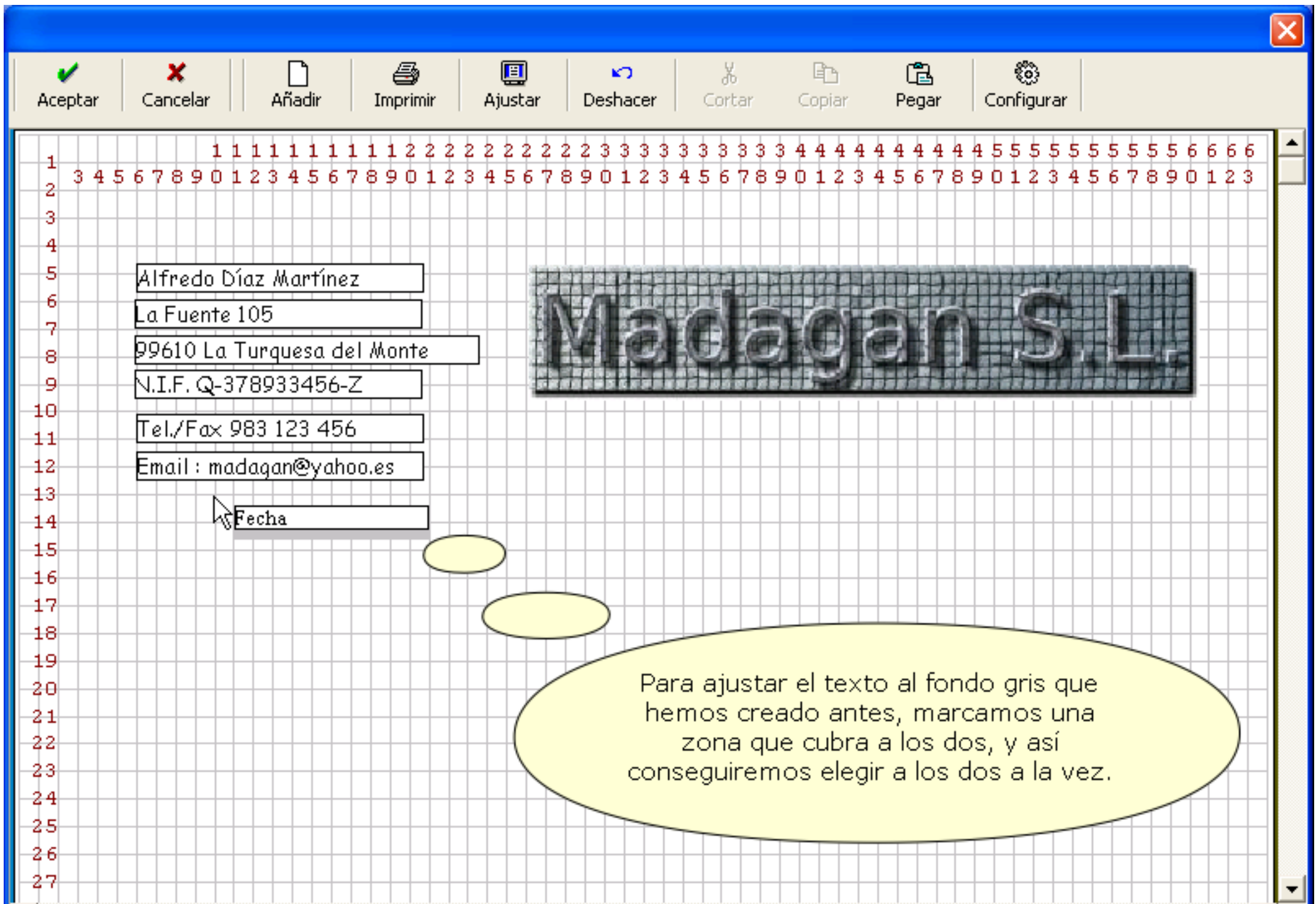

Aceptar

Cancelar

Añadir

Imprimir

Ajustar

Deshacer

Cortar

Copiar

Pegar

Configurar

1
2
3
4
5
6
7
8
9
10
11
12
13
14
15
16
17
18
19
20
21
22
23
24
25
26
27

Alfredo Díaz Martínez
La Fuente 105
99610 La Turquesa del Monte
N.I.F. Q-378933456-Z
Tel./Fax 983 123 456
Email : madaqan@yahoo.es
Fecha

Madagan S.L.

Para ajustar el texto al fondo gris que hemos creado antes, marcamos una zona que cubra a los dos, y así conseguiremos elegir a los dos a la vez.

- Aceptar
- Cancelar
- Añadir
- Imprimir
- Ajustar
- Deshacer
- Cortar
- Copiar
- Pegar
- Configurar

1 1 1 1 1 1 1 1 1 2 2 2 2 2 2 2 2 2 3 3 3 3 3 3 3 3 3 4 4 4 4 4 4 4 4 4 5 5 5 5 5 5 5 5 5 6 6 6 6
3 4 5 6 7 8 9 0 1 2 3 4 5 6 7 8 9 0 1 2 3 4 5 6 7 8 9 0 1 2 3 4 5 6 7 8 9 0 1 2 3 4 5 6 7 8 9 0 1 2 3

Alfredo Díaz Martínez

La Fuente 105

99610 La Turquesa del Monte

N.I.F. Q-378933456-Z

Tel./Fax 983 123 456

Email : madaqan@yahoo.es

Fecha

- Aceptar
- Cancelar
- Añadir
- Imprimir
- Ajustar
- Deshacer
- Cortar
- Copiar
- Pegar
- Configurar

1 1 1 1 1 1 1 1 1 1 2 2 2 2 2 2 2 2 2 2 3 3 3 3 3 3 3 3 3 3 4 4 4 4 4 4 4 4 4 4 5 5 5 5 5 5 5 5 5 5 6 6 6 6
3 4 5 6 7 8 9 0 1 2 3 4 5 6 7 8 9 0 1 2 3 4 5 6 7 8 9 0 1 2 3 4 5 6 7 8 9 0 1 2 3 4 5 6 7 8 9 0 1 2 3

Alfredo Díaz Martínez
La Fuente 105
99610 La Turquesa del Monte
N.I.F. Q-378933456-Z
Tel./Fax 983 123 456
Email : madaqan@yahoo.es

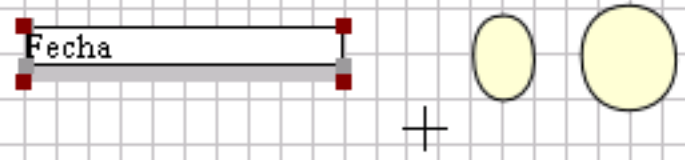

Tenemos los dos
marcados y
podemos hacer
operaciones
conjuntas.

Aceptar Cancelar Añadir Imprimir Ajustar Deshacer Cortar Copiar Pegar Configurar

1 1 1 1 1 1 1 1 1 1 2 2 2 2 2 2 2 2 2 2 3 3 3 3 3 3 3 3 3 3 3 3 4 4 4 4 4 4 4 4 4 4 5 5 5 5 5 5 5 5 5 5 6 6 6 6
3 4 5 6 7 8 9 0 1 2 3 4 5 6 7 8 9 0 1 2 3 4 5 6 7 8 9 0 1 2 3 4 5 6 7 8 9 0 1 2 3 4 5 6 7 8 9 0 1 2 3

Alfredo Díaz Martínez
La Fuente 105
99610 La Turquesa del Monte
N.I.F. Q-378933456-Z
Tel./Fax 983 123 456
Email : madaqan@yahoo.
Fecha

Madagan S.L.

Alinear ▶
Poner del mismo tamaño
Centrar ▶
Igualar separaciones ▶
Tipo de letra
Negrita ▶
Alineación
Añadir ▶
Generar cuadro ▶
Seleccionar ▶
Desmarcar ▶
Borrar <SUPR.>
Cortar <Control X>

Pulsamos el botón derecho, y elegimos Poner del mismo tamaño.

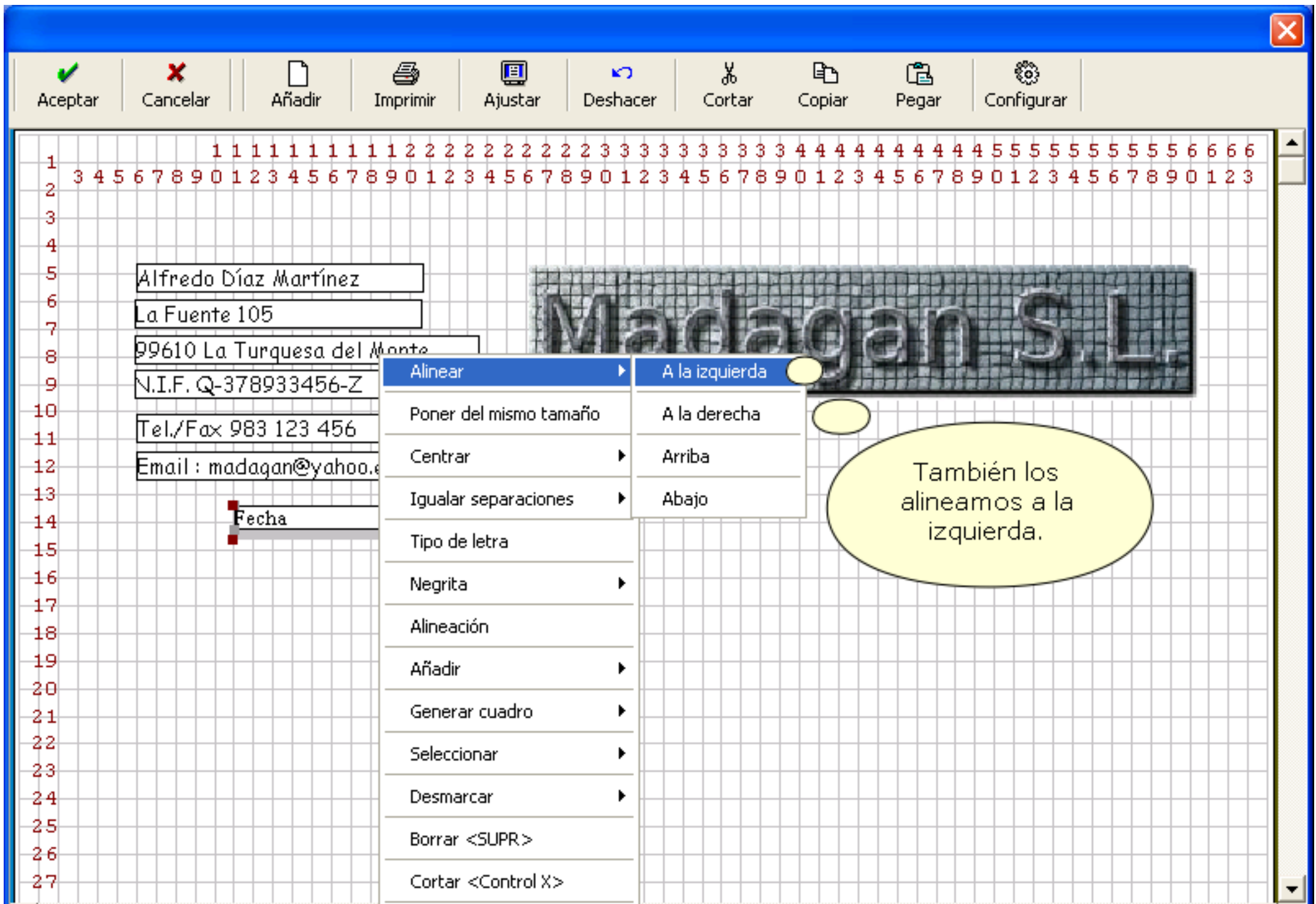

Aceptar

Cancelar

Añadir

Imprimir

Ajustar

Deshacer

Cortar

Copiar

Pegar

Configurar

1 1 1 1 1 1 1 1 1 2 2 2 2 2 2 2 2 2 3 3 3 3 3 3 3 3 3 4 4 4 4 4 4 4 4 4 5 5 5 5 5 5 5 5 5 6 6 6 6
3 4 5 6 7 8 9 0 1 2 3 4 5 6 7 8 9 0 1 2 3 4 5 6 7 8 9 0 1 2 3 4 5 6 7 8 9 0 1 2 3 4 5 6 7 8 9 0 1 2 3

Alfredo Díaz Martínez

La Fuente 105

99610 La Turquesa del Monte

N.I.F. Q-378933456-Z

Tel./Fax 983 123 456

Email : madaqan@yahoo.es

Fecha

1
2
3
4
5
6
7
8
9
10
11
12
13
14
15
16
17
18
19
20
21
22
23
24
25
26
27

- Aceptar
- Cancelar
- Añadir
- Imprimir
- Ajustar
- Deshacer
- Cortar
- Copiar
- Pegar
- Configurar

1 1 1 1 1 1 1 1 1 2 2 2 2 2 2 2 2 3 3 3 3 3 3 3 3 3 4 4 4 4 4 4 4 4 5 5 5 5 5 5 5 5 6 6 6 6
3 4 5 6 7 8 9 0 1 2 3 4 5 6 7 8 9 0 1 2 3 4 5 6 7 8 9 0 1 2 3 4 5 6 7 8 9 0 1 2 3 4 5 6 7 8 9 0 1 2 3

Alfredo Díaz Martínez

La Fuente 105

99610 La Turquesa del Monte

N.I.F. Q-378933456-Z

Tel./Fax 983 123 456

Email : madaqan@yahoo.es

Fecha

Aceptar

Cancelar

Añadir

Imprimir

Ajustar

Deshacer

Cortar

Copiar

Pegar

Configurar

1 1 1 1 1 1 1 1 1 1 2 2 2 2 2 2 2 2 2 2 3 3 3 3 3 3 3 3 3 3 4 4 4 4 4 4 4 4 4 4 5 5 5 5 5 5 5 5 5 5 6 6 6 6
3 4 5 6 7 8 9 0 1 2 3 4 5 6 7 8 9 0 1 2 3 4 5 6 7 8 9 0 1 2 3 4 5 6 7 8 9 0 1 2 3 4 5 6 7 8 9 0 1 2 3

Alfredo Díaz Martínez

La Fuente 105

99610 La Turquesa del Monte

N.I.F. Q-378933456-Z

Tel./Fax 983 123 456

Email : madaqan@yahoo.es

Fecha

Pulsamos fuera de los dos elementos para desmarcarlos.

Aceptar

Cancelar

Añadir

Imprimir

Ajustar

Deshacer

Cortar

Copiar

Pegar

Configurar

1 1 1 1 1 1 1 1 1 1 2 2 2 2 2 2 2 2 2 2 3 3 3 3 3 3 3 3 3 3 4 4 4 4 4 4 4 4 4 4 5 5 5 5 5 5 5 5 5 5 6 6 6 6
3 4 5 6 7 8 9 0 1 2 3 4 5 6 7 8 9 0 1 2 3 4 5 6 7 8 9 0 1 2 3 4 5 6 7 8 9 0 1 2 3 4 5 6 7 8 9 0 1 2 3

Alfredo Díaz Martínez

La Fuente 105

99610 La Turquesa del Monte

N.I.F. Q-378933456-Z

Tel./Fax 983 123 456

Email : madaqan@yahoo.es

Madagan S.L.

Fecha

Pulsamos doble click con el ratón para editar la fecha, y cambiar su alineación.

Aceptar Cancelar Añadir Imprimir Ajustar Deshacer Cortar Copiar Pegar Configurar

1 1 1 1 1 1 1 1 1 1 2 2 2 2 2 2 2 2 2 2 3 3 3 3 3 3 3 3 3 3 4 4 4 4 4 4 4 4 4 4 5 5 5 5 5 5 5 5 5 5 6 6 6 6
3 4 5 6 7 8 9 0 1 2 3 4 5 6 7 8 9 0 1 2 3 4 5 6 7 8 9 0 1 2 3 4 5 6 7 8 9 0 1 2 3 4 5 6 7 8 9 0 1 2 3

3 4 5 6 7 8 9 0 1 2 3 4 5 6 7 8 9 0 1 2 3 4 5 6 7 8 9 0 1 2 3 4 5 6 7 8 9 0 1 2 3 4 5 6 7 8 9 0 1 2 3

1
2
3
4
5
6
7
8
9
10
11
12
13
14
15
16
17
18
19
20
21
22
23
24
25
26
27

Texto

Aceptar Cancelar

Texto Multi-Linea

Fecha

Posición
Fila: 14,29
Columna: 11,00

Anchura
10,06

Tipo de letra
Times Roman 10 pts +

Negrita
<Por defecto>

Alineación
Izquierda
Derecha
Izquierda
Centro
Justificado

Filas ocupadas

Cursiva
<Por defecto>

Color

Resolución
Normal

La ponemos centrada.

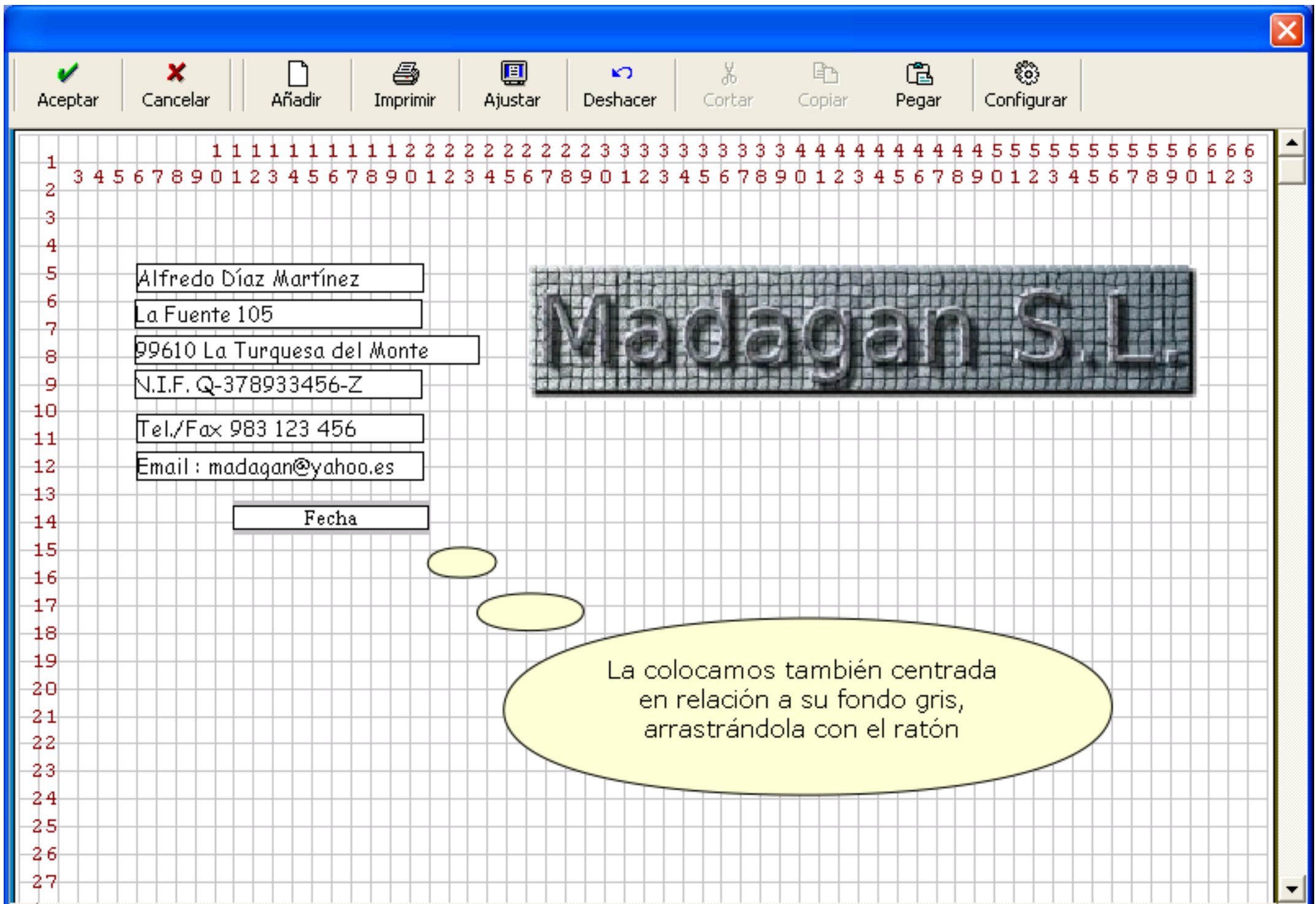

Aceptar

Cancelar

Añadir

Imprimir

Ajustar

Deshacer

Cortar

Copiar

Pegar

Configurar

1 1 1 1 1 1 1 1 1 2 2 2 2 2 2 2 2 2 3 3 3 3 3 3 3 3 3 4 4 4 4 4 4 4 4 5 5 5 5 5 5 5 5 5 6 6 6 6
3 4 5 6 7 8 9 0 1 2 3 4 5 6 7 8 9 0 1 2 3 4 5 6 7 8 9 0 1 2 3 4 5 6 7 8 9 0 1 2 3 4 5 6 7 8 9 0 1 2 3

Alfredo Díaz Martínez

La Fuente 105

99610 La Turquesa del Monte

N.I.F. Q-378933456-Z

Tel./Fax 983 123 456

Email : madaqan@yahoo.es

Fecha

Madagan S.L.

Aceptar

Cancelar

Añadir

Imprimir

Ajustar

Deshacer

Cortar

Copiar

Pegar

Configurar

1 1 1 1 1 1 1 1 1 1 2 2 2 2 2 2 2 2 2 2 3 3 3 3 3 3 3 3 3 3 4 4 4 4 4 4 4 4 4 4 5 5 5 5 5 5 5 5 5 5 6 6 6 6
3 4 5 6 7 8 9 0 1 2 3 4 5 6 7 8 9 0 1 2 3 4 5 6 7 8 9 0 1 2 3 4 5 6 7 8 9 0 1 2 3 4 5 6 7 8 9 0 1 2 3

Alfredo Díaz Martínez

La Fuente 105

99610 La Turquesa del Monte

N.I.F. Q-378933456-Z

Tel./Fax 983 123 456

Email : madaqan@yahoo.es

Fecha

Madagan S.L.

Aceptar

Cancelar

Añadir

Imprimir

Ajustar

Deshacer

Cortar

Copiar

Pegar

Configurar

1 1 1 1 1 1 1 1 1 1 2 2 2 2 2 2 2 2 2 2 3 3 3 3 3 3 3 3 3 3 4 4 4 4 4 4 4 4 4 4 5 5 5 5 5 5 5 5 5 5 6 6 6 6
3 4 5 6 7 8 9 0 1 2 3 4 5 6 7 8 9 0 1 2 3 4 5 6 7 8 9 0 1 2 3 4 5 6 7 8 9 0 1 2 3 4 5 6 7 8 9 0 1 2 3

Alfredo Díaz Martínez

La Fuente 105

99610 La Turquesa del Monte

N.I.F. Q-378933456-Z

Tel./Fax 983 123 456

Email : madaqan@yahoo.es

Fecha

Aceptar

Cancelar

Añadir

Imprimir

Ajustar

Deshacer

Cortar

Copiar

Pegar

Configurar

1 1 1 1 1 1 1 1 1 2 2 2 2 2 2 2 2 2 3 3 3 3 3 3 3 3 3 4 4 4 4 4 4 4 4 4 5 5 5 5 5 5 5 5 5 6 6 6 6
3 4 5 6 7 8 9 0 1 2 3 4 5 6 7 8 9 0 1 2 3 4 5 6 7 8 9 0 1 2 3 4 5 6 7 8 9 0 1 2 3 4 5 6 7 8 9 0 1 2 3

Alfredo Díaz Martínez

La Fuente 105

99610 La Turquesa del Monte

N.I.F. Q-378933456-Z

Tel./Fax 983 123 456

Email : madaqan@yahoo.es

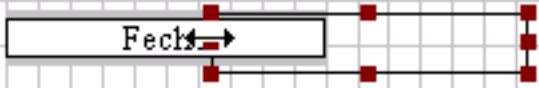

Aceptar

Cancelar

Añadir

Imprimir

Ajustar

Deshacer

Cortar

Copiar

Pegar

Configurar

1 1 1 1 1 1 1 1 1 2 2 2 2 2 2 2 2 2 3 3 3 3 3 3 3 3 3 4 4 4 4 4 4 4 4 4 5 5 5 5 5 5 5 5 5 6 6 6 6
3 4 5 6 7 8 9 0 1 2 3 4 5 6 7 8 9 0 1 2 3 4 5 6 7 8 9 0 1 2 3 4 5 6 7 8 9 0 1 2 3 4 5 6 7 8 9 0 1 2 3

Alfredo Díaz Martínez

La Fuente 105

99610 La Turquesa del Monte

N.I.F. Q-378933456-Z

Tel./Fax 983 123 456

Email : madaqan@yahoo.es

Fecha →

- Aceptar
- Cancelar
- Añadir
- Imprimir
- Ajustar
- Deshacer
- Cortar
- Copiar
- Pegar
- Configurar

1 1 1 1 1 1 1 1 1 1 2 2 2 2 2 2 2 2 2 2 3 3 3 3 3 3 3 3 3 3 4 4 4 4 4 4 4 4 4 4 5 5 5 5 5 5 5 5 5 5 6 6 6 6
 2 3 4 5 6 7 8 9 0 1 2 3 4 5 6 7 8 9 0 1 2 3 4 5 6 7 8 9 0 1 2 3 4 5 6 7 8 9 0 1 2 3 4 5 6 7 8 9 0 1 2 3

Alfredo Díaz Martínez

La Fuente 105

99610 La Turquesa del Monte

N.I.F. Q-378933456-Z

Tel./Fax 983 123 456

Email : madaqan@yahoo.es

←→ Fecha

- Aceptar
- Cancelar
- Añadir
- Imprimir
- Ajustar
- Deshacer
- Cortar
- Copiar
- Pegar
- Configurar

1 1 1 1 1 1 1 1 1 1 2 2 2 2 2 2 2 2 2 2 3 3 3 3 3 3 3 3 3 3 4 4 4 4 4 4 4 4 4 4 5 5 5 5 5 5 5 5 5 5 6 6 6 6
3 4 5 6 7 8 9 0 1 2 3 4 5 6 7 8 9 0 1 2 3 4 5 6 7 8 9 0 1 2 3 4 5 6 7 8 9 0 1 2 3 4 5 6 7 8 9 0 1 2 3

Alfredo Díaz Martínez

La Fuente 105

99610 La Turquesa del Monte

N.I.F. Q-378933456-Z

Tel./Fax 983 123 456

Email : madaqan@yahoo.es

Fecha

Aceptar

Cancelar

Añadir

Imprimir

Ajustar

Deshacer

Cortar

Copiar

Pegar

Configurar

1 1 1 1 1 1 1 1 1 1 2 2 2 2 2 2 2 2 2 2 3 3 3 3 3 3 3 3 3 3 4 4 4 4 4 4 4 4 4 4 5 5 5 5 5 5 5 5 5 5 6 6 6 6
3 4 5 6 7 8 9 0 1 2 3 4 5 6 7 8 9 0 1 2 3 4 5 6 7 8 9 0 1 2 3 4 5 6 7 8 9 0 1 2 3 4 5 6 7 8 9 0 1 2 3

Alfredo Díaz Martínez

La Fuente 105

99610 La Turquesa del Monte

N.I.F. Q-378933456-Z

Tel./Fax 983 123 456

Email : madaqan@yahoo.es

Fecha

Aceptar

Cancelar

Añadir

Imprimir

Ajustar

Deshacer

Cortar

Copiar

Pegar

Configurar

1 1 1 1 1 1 1 1 1 1 2 2 2 2 2 2 2 2 2 2 3 3 3 3 3 3 3 3 3 3 4 4 4 4 4 4 4 4 4 4 5 5 5 5 5 5 5 5 5 5 6 6 6 6
3 4 5 6 7 8 9 0 1 2 3 4 5 6 7 8 9 0 1 2 3 4 5 6 7 8 9 0 1 2 3 4 5 6 7 8 9 0 1 2 3 4 5 6 7 8 9 0 1 2 3

Alfredo Díaz Martínez

La Fuente 105

99610 La Turquesa del Monte

N.I.F. Q-378933456-Z

Tel./Fax 983 123 456

Email : madaqan@yahoo.es

Fecha

Aceptar

Cancelar

Añadir

Imprimir

Ajustar

Deshacer

Cortar

Copiar

Pegar

Configurar

1 1 1 1 1 1 1 1 1 2 2 2 2 2 2 2 2 3 3 3 3 3 3 3 3 3 4 4 4 4 4 4 4 4 5 5 5 5 5 5 5 5 6 6 6 6
3 4 5 6 7 8 9 0 1 2 3 4 5 6 7 8 9 0 1 2 3 4 5 6 7 8 9 0 1 2 3 4 5 6 7 8 9 0 1 2 3 4 5 6 7 8 9 0 1 2 3

Alfredo Díaz Martínez

La Fuente 105

99610 La Turquesa del Monte

N.I.F. Q-378933456-Z

Tel./Fax 983 123 456

Email : madaqan@yahoo.es

Fecha

- Aceptar
- Cancelar
- Añadir
- Imprimir
- Ajustar
- Deshacer
- Cortar
- Copiar
- Pegar
- Configurar

1 1 1 1 1 1 1 1 1 2 2 2 2 2 2 2 2 3 3 3 3 3 3 3 3 3 4 4 4 4 4 4 4 4 5 5 5 5 5 5 5 5 6 6 6 6
3 4 5 6 7 8 9 0 1 2 3 4 5 6 7 8 9 0 1 2 3 4 5 6 7 8 9 0 1 2 3 4 5 6 7 8 9 0 1 2 3 4 5 6 7 8 9 0 1 2 3

Alfredo Díaz Martínez

La Fuente 105

99610 La Turquesa del Monte

N.I.F. Q-378933456-Z

Tel./Fax 983 123 456

Email : madaqan@yahoo.es

Fecha

Aceptar

Cancelar

Añadir

Imprimir

Ajustar

Deshacer

Cortar

Copiar

Pegar

Configurar

1 1 1 1 1 1 1 1 1 2 2 2 2 2 2 2 2 2 3 3 3 3 3 3 3 3 3 4 4 4 4 4 4 4 4 4 5 5 5 5 5 5 5 5 5 6 6 6 6
3 4 5 6 7 8 9 0 1 2 3 4 5 6 7 8 9 0 1 2 3 4 5 6 7 8 9 0 1 2 3 4 5 6 7 8 9 0 1 2 3 4 5 6 7 8 9 0 1 2 3

Alfredo Díaz Martínez

La Fuente 105

99610 La Turquesa del Monte

N.I.F. Q-378933456-Z

Tel./Fax 983 123 456

Email : madaqan@yahoo.es

- Aceptar
- Cancelar
- Añadir
- Imprimir
- Ajustar
- Deshacer
- Cortar
- Copiar
- Pegar
- Configurar

1 1 1 1 1 1 1 1 1 2 2 2 2 2 2 2 2 2 3 3 3 3 3 3 3 3 3 4 4 4 4 4 4 4 4 4 5 5 5 5 5 5 5 5 5 6 6 6 6
3 4 5 6 7 8 9 0 1 2 3 4 5 6 7 8 9 0 1 2 3 4 5 6 7 8 9 0 1 2 3 4 5 6 7 8 9 0 1 2 3 4 5 6 7 8 9 0 1 2 3

Alfredo Díaz Martínez

La Fuente 105

99610 La Turquesa del Monte

N.I.F. Q-378933456-Z

Tel./Fax 983 123 456

Email : madaqan@yahoo.es

Debajo del texto Fecha, colocaremos la variable Fecha, cuyo valor cambiará con cada factura. Pulsamos botón derecho del ratón, para que se muestre este menú.

Aceptar Cancelar Añadir Imprimir Ajustar Deshacer Cortar Copiar Pegar Configurar

1 2 3 4 5 6 7 8 9 10 11 12 13 14 15 16 17 18 19 20 21 22 23 24 25 26 27

Variable

Aceptar Cancelar

Variables
Fecha

Posición
Columna: 16,17

Variables generales

Etiquetas de empresa

Color

Orden de impresión
Normal

Anchura
10,00

Cursiva
<Por defecto>

Filas ocupadas
1

Alineación
Izquierda

En la pantalla de nueva variable, directamente nos aparece la fecha, así que directamente Aceptamos.

6 6 6 6
0 1 2 3

Aceptar Cancelar Añadir Imprimir Ajustar Deshacer Cortar Copiar Pegar Configurar

1 1 1 1 1 1 1 1 1 1 2 2 2 2 2 2 2 2 2 2 3 3 3 3 3 3 3 3 3 3 4 4 4 4 4 4 4 4 4 4 5 5 5 5 5 5 5 5 5 5 6 6 6 6
3 4 5 6 7 8 9 0 1 2 3 4 5 6 7 8 9 0 1 2 3 4 5 6 7 8 9 0 1 2 3 4 5 6 7 8 9 0 1 2 3 4 5 6 7 8 9 0 1 2 3

Alfredo Díaz Martínez
La Fuente 105
99610 La Turquesa del Monte
N.I.F. Q-378933456-Z
Tel./Fax 983 123 456
Email : madaqan@yahoo.es

Fecha

Fecha

Madagan S.L.

Aparece la variable, que se distingue de los textos por el recuadro intermitente. A continuación la colocamos en su sitio

Aceptar

Cancelar

Añadir

Imprimir

Ajustar

Deshacer

Cortar

Copiar

Pegar

Configurar

1 1 1 1 1 1 1 1 1 1 2 2 2 2 2 2 2 2 2 2 3 3 3 3 3 3 3 3 3 3 4 4 4 4 4 4 4 4 4 4 5 5 5 5 5 5 5 5 5 5 6 6 6 6
3 4 5 6 7 8 9 0 1 2 3 4 5 6 7 8 9 0 1 2 3 4 5 6 7 8 9 0 1 2 3 4 5 6 7 8 9 0 1 2 3 4 5 6 7 8 9 0 1 2 3

Alfredo Díaz Martínez

La Fuente 105

99610 La Turquesa del Monte

N.I.F. Q-378933456-Z

Tel./Fax 983 123 456

Email : madaqan@yahoo.es

Fecha

Fecha

- Aceptar
- Cancelar
- Añadir
- Imprimir
- Ajustar
- Deshacer
- Cortar
- Copiar
- Pegar
- Configurar

1 1 1 1 1 1 1 1 1 1 2 2 2 2 2 2 2 2 2 2 3 3 3 3 3 3 3 3 3 3 4 4 4 4 4 4 4 4 4 4 5 5 5 5 5 5 5 5 5 5 6 6 6 6
 2 3 4 5 6 7 8 9 0 1 2 3 4 5 6 7 8 9 0 1 2 3 4 5 6 7 8 9 0 1 2 3 4 5 6 7 8 9 0 1 2 3 4 5 6 7 8 9 0 1 2 3

Alfredo Díaz Martínez

La Fuente 105

99610 La Turquesa del Monte

N.I.F. Q-378933456-Z

Tel./Fax 983 123 456

Email : madaqan@yahoo.es

Fecha									

Fecha

Aceptar

Cancelar

Añadir

Imprimir

Ajustar

Deshacer

Cortar

Copiar

Pegar

Configurar

1 1 1 1 1 1 1 1 1 2 2 2 2 2 2 2 2 2 3 3 3 3 3 3 3 3 3 3 4 4 4 4 4 4 4 4 4 5 5 5 5 5 5 5 5 5 5 6 6 6 6
3 4 5 6 7 8 9 0 1 2 3 4 5 6 7 8 9 0 1 2 3 4 5 6 7 8 9 0 1 2 3 4 5 6 7 8 9 0 1 2 3 4 5 6 7 8 9 0 1 2 3

Alfredo Díaz Martínez

La Fuente 105

99610 La Turquesa del Monte

N.I.F. Q-378933456-Z

Tel./Fax 983 123 456

Email : madaqan@yahoo.es

Fecha

Fecha

La editamos de nuevo para mejorar su aspecto. Pulsamos doble click sobre la misma.

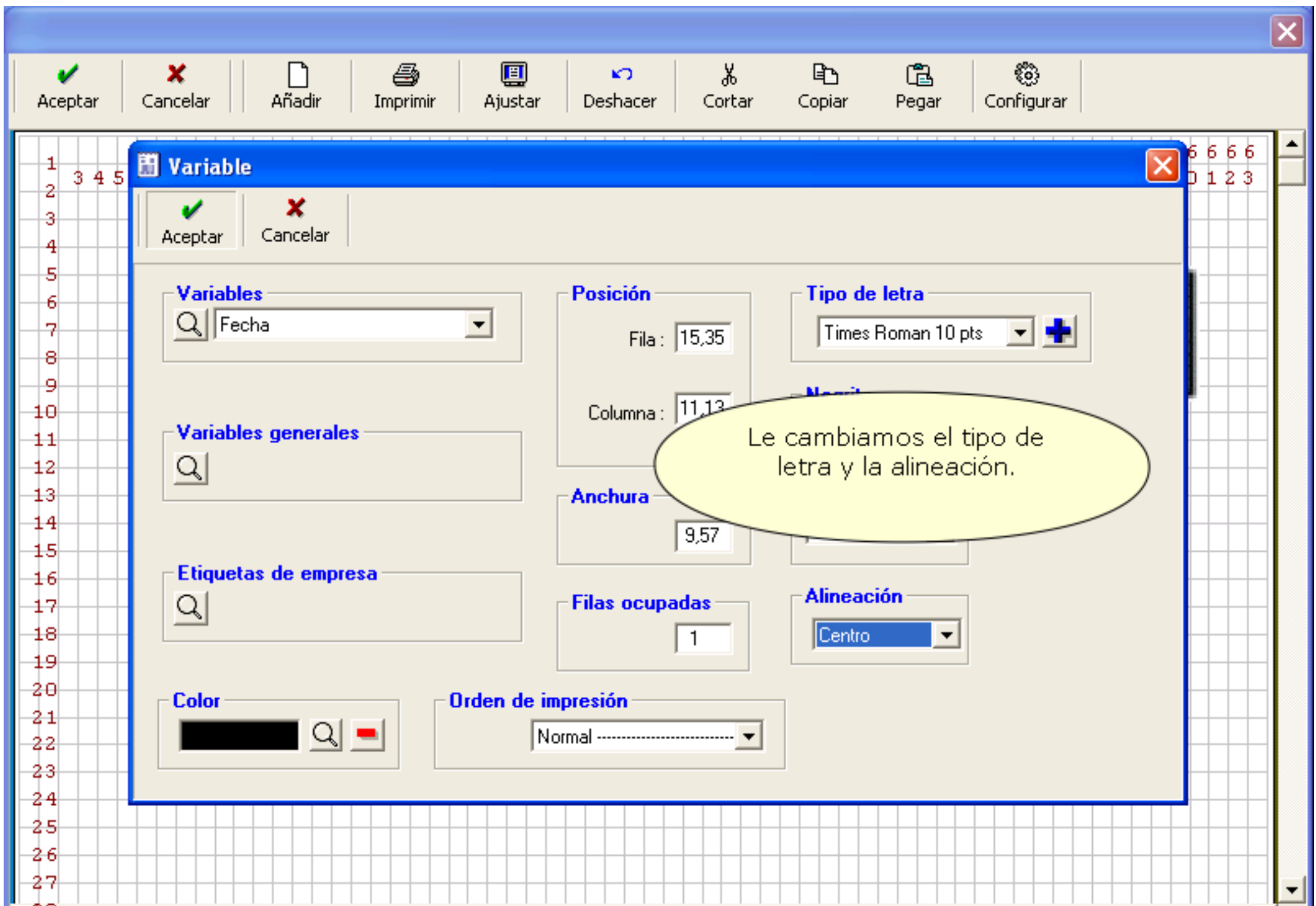

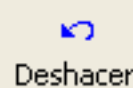

1 1 1 1 1 1 1 1 1 1 2 2 2 2 2 2 2 2 2 2 3 3 3 3 3 3 3 3 3 3 4 4 4 4 4 4 4 4 4 4 5 5 5 5 5 5 5 5 5 5 6 6 6 6
 2 3 4 5 6 7 8 9 0 1 2 3 4 5 6 7 8 9 0 1 2 3 4 5 6 7 8 9 0 1 2 3 4 5 6 7 8 9 0 1 2 3 4 5 6 7 8 9 0 1 2 3

Alfredo Díaz Martínez

La Fuente 105

99610 La Turquesa del Monte

N.I.F. Q-378933456-Z

Tel./Fax 983 123 456

Email : madaqan@yahoo.es

Fecha
Fecha

Tenemos tres bloques similares, el primero el de la fecha que acabamos de crear, el segundo el del nº de factura y el tercero el del nº Cliente. Para ahorrar trabajo copiaremos los objetos que hemos creado. El proceso es, primero marcarlos todos, segundo pulsar Copiar. tercero Pegar y cuarto cambiar los valores.

Aceptar

Cancelar

Añadir

Imprimir

Ajustar

Deshacer

Cortar

Copiar

Pegar

Configurar

1 1 1 1 1 1 1 1 1 1 2 2 2 2 2 2 2 2 3 3 3 3 3 3 3 3 3 3 4 4 4 4 4 4 4 4 4 4 5 5 5 5 5 5 5 5 5 5 6 6 6 6
2 3 4 5 6 7 8 9 0 1 2 3 4 5 6 7 8 9 0 1 2 3 4 5 6 7 8 9 0 1 2 3 4 5 6 7 8 9 0 1 2 3 4 5 6 7 8 9 0 1 2 3
3
4
5 Alfredo Díaz Martínez
6 La Fuente 105
7 99610 La Turquesa del Monte
8 N.I.F. Q-378933456-Z
9
10 Tel./Fax 983 123 456
11 Email : madaqan@yahoo.es
12
13
14 Fecha
15 Fecha
16
17
18
19
20
21
22
23
24
25
26
27

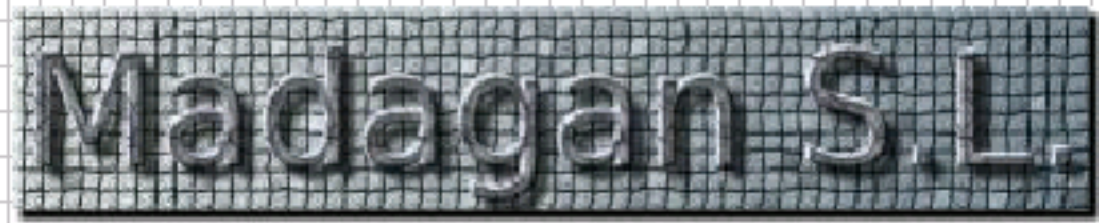

- Aceptar
- Cancelar
- Añadir
- Imprimir
- Ajustar
- Deshacer
- Cortar
- Copiar
- Pegar
- Configurar

1 1 1 1 1 1 1 1 1 2 2 2 2 2 2 2 2 3 3 3 3 3 3 3 3 3 4 4 4 4 4 4 4 4 5 5 5 5 5 5 5 5 6 6 6 6
3 4 5 6 7 8 9 0 1 2 3 4 5 6 7 8 9 0 1 2 3 4 5 6 7 8 9 0 1 2 3 4 5 6 7 8 9 0 1 2 3 4 5 6 7 8 9 0 1 2 3

Alfredo Díaz Martínez

La Fuente 105

99610 La Turquesa del Monte

N.I.F. Q-378933456-Z

Tel./Fax 983 123 456

Email : madaqan@yahoo.es

Fecha
Fecha

Aceptar

Cancelar

Añadir

Imprimir

Ajustar

Deshacer

Cortar

Copiar

Pegar

Configurar

1 1 1 1 1 1 1 1 1 1 2 2 2 2 2 2 2 2 2 2 3 3 3 3 3 3 3 3 3 3 4 4 4 4 4 4 4 4 4 4 5 5 5 5 5 5 5 5 5 5 6 6 6 6
3 4 5 6 7 8 9 0 1 2 3 4 5 6 7 8 9 0 1 2 3 4 5 6 7 8 9 0 1 2 3 4 5 6 7 8 9 0 1 2 3 4 5 6 7 8 9 0 1 2 3

Alfredo Díaz Martínez

La Fuente 105

99610 La Turquesa del Monte

N.I.F. Q-378933456-Z

Tel./Fax 983 123 456

Email : madaqan@yahoo.es

Fecha

Fecha

Marcados. Eligiendo con el ratón una zona, se marcan los elementos que se encuentren en su interior.

Aceptar

Cancelar

Añadir

Imprimir

Ajustar

Deshacer

Cortar

Copiar

Pegar

Configurar

1 1 1 1 1 1 1 1 1 1 2 2 2 2 2 2 2 2 2 2 3 3 3 3 3 3 3 3 3 3 4 4 4 4 4 4 4 4 4 4 5 5 5 5 5 5 5 5 5 5 6 6 6 6
3 4 5 6 7 8 9 0 1 2 3 4 5 6 7 8 9 0 1 2 3 4 5 6 7 8 9 0 1 2 3 4 5 6 7 8 9 0 1 2 3 4 5 6 7 8 9 0 1 2 3

Alfredo Díaz Martínez

La Fuente 105

99610 La Turquesa del Monte

N.I.F. Q-378933456-Z

Tel./Fax 983 123 456

Email : madaqan@yahoo.es

Madagan S.L.

Fecha
Fecha
Fecha
Fecha

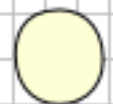

Tras pulsar en Copiar y luego Pegar, se crean nuevos elementos iguales y ligeramente desplazados, para poderlos diferenciar de los originales.

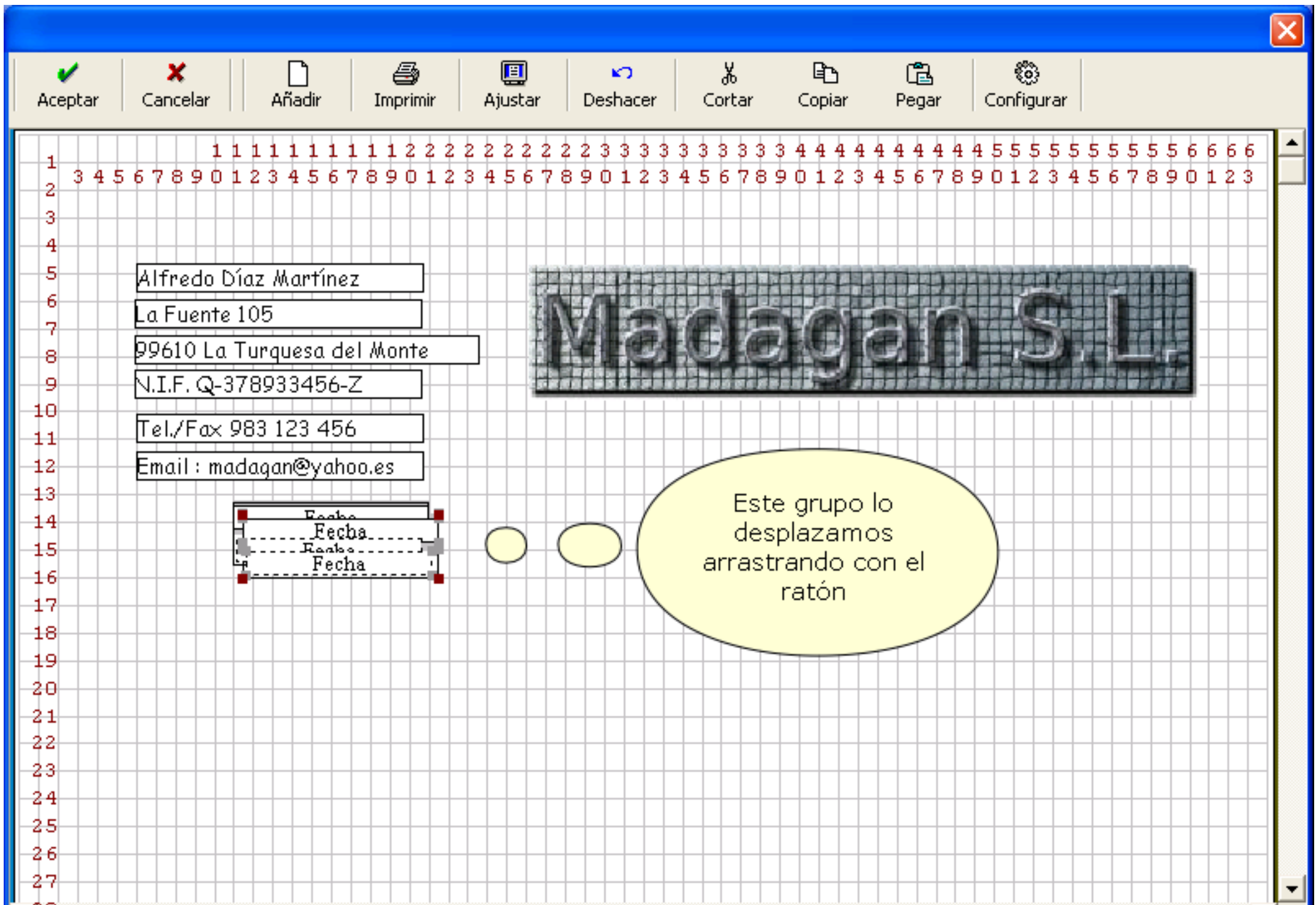

Aceptar Cancelar Añadir Imprimir Ajustar Deshacer Cortar Copiar Pegar Configurar

1 1 1 1 1 1 1 1 1 1 2 2 2 2 2 2 2 2 2 2 3 3 3 3 3 3 3 3 3 3 4 4 4 4 4 4 4 4 4 4 5 5 5 5 5 5 5 5 5 5 6 6 6 6
3 4 5 6 7 8 9 0 1 2 3 4 5 6 7 8 9 0 1 2 3 4 5 6 7 8 9 0 1 2 3 4 5 6 7 8 9 0 1 2 3 4 5 6 7 8 9 0 1 2 3

Alfredo Díaz Martínez
La Fuente 105
99610 La Turquesa del Monte
N.I.F. Q-378933456-Z
Tel./Fax 983 123 456
Email : madaqan@yahoo.es

Fecha
Fecha
Fecha
Fecha

Madagan S.L.

Los hemos colocado en su posición. Desmarcamos pulsando en cualquier posición donde no haya elementos, y luego pulsamos doble click para cambiar el texto Fecha y luego la variable.

Aceptar

Cancelar

Añadir

Imprimir

Ajustar

Deshacer

Cortar

Copiar

Pegar

Configurar

1 1 1 1 1 1 1 1 1 1 2 2 2 2 2 2 2 2 2 2 3 3 3 3 3 3 3 3 3 3 4 4 4 4 4 4 4 4 4 4 5 5 5 5 5 5 5 5 5 5 6 6 6 6
3 4 5 6 7 8 9 0 1 2 3 4 5 6 7 8 9 0 1 2 3 4 5 6 7 8 9 0 1 2 3 4 5 6 7 8 9 0 1 2 3 4 5 6 7 8 9 0 1 2 3

Alfredo Díaz Martínez

La Fuente 105

99610 La Turquesa del Monte

N.I.F. Q-378933456-Z

Tel./Fax 983 123 456

Email : madaqan@yahoo.es

- Fecha
- Fecha
- Nº Factura
- Número factura

Una vez creado el bloque del nº de factura hacemos lo mismo con el del nº de Cliente, es decir, 1. Pegar, 2. Mover a su posición, 3. Editar texto, 4. Editar variable

1 1 1 1 1 1 1 1 1 1 2 2 2 2 2 2 2 2 2 2 3 3 3 3 3 3 3 3 3 3 4 4 4 4 4 4 4 4 4 4 5 5 5 5 5 5 5 5 5 5 6 6 6 6
 2 3 4 5 6 7 8 9 0 1 2 3 4 5 6 7 8 9 0 1 2 3 4 5 6 7 8 9 0 1 2 3 4 5 6 7 8 9 0 1 2 3 4 5 6 7 8 9 0 1 2 3

Alfredo Díaz Martínez

La Fuente 105

99610 La Turquesa del Mont

N.I.F. Q-378933456-Z

Tel./Fax 983 123 456

Email : madaqan@yahoo.es

Fecha

Fecha

Nº Factura

Número factura

Cod. Cliente

Cliente: Cuenta

El siguiente paso será colocar los datos del cliente, nombre, localidad, ...
 El proceso es el mismo :
 1. Botón derecho para Añadir la primera variable.
 2. Copiar, Pegar, Colocar y cambiar

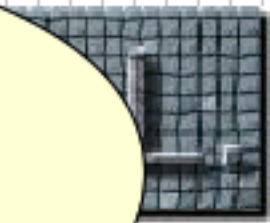

- Aceptar
- Cancelar
- Añadir
- Imprimir
- Ajustar
- Deshacer
- Cortar
- Copiar
- Pegar
- Configurar

1 1 1 1 1 1 1 1 1 1 2 2 2 2 2 2 2 2 2 2 3 3 3 3 3 3 3 3 3 3 4 4 4 4 4 4 4 4 4 4 5 5 5 5 5 5 5 5 5 5 6 6 6 6
 2 3 4 5 6 7 8 9 0 1 2 3 4 5 6 7 8 9 0 1 2 3 4 5 6 7 8 9 0 1 2 3 4 5 6 7 8 9 0 1 2 3 4 5 6 7 8 9 0 1 2 3

Alfredo Díaz Martínez
 La Fuente 105
 99610 La Turquesa del Monte
 N.I.F. Q-378933456-Z
 Tel./Fax 983 123 456
 Email : madaqan@yahoo.es

El resultado es

.....
 Cliente: Nombre

 Cliente: Domicilio

 Cliente: Cód. Cliente: Localidad

Fecha

 Fecha

 N° Factura

 Número factura

Cod. Cliente

 Cliente: Cuenta

A lo que añadiremos una caja alrededor y un fondo gris.

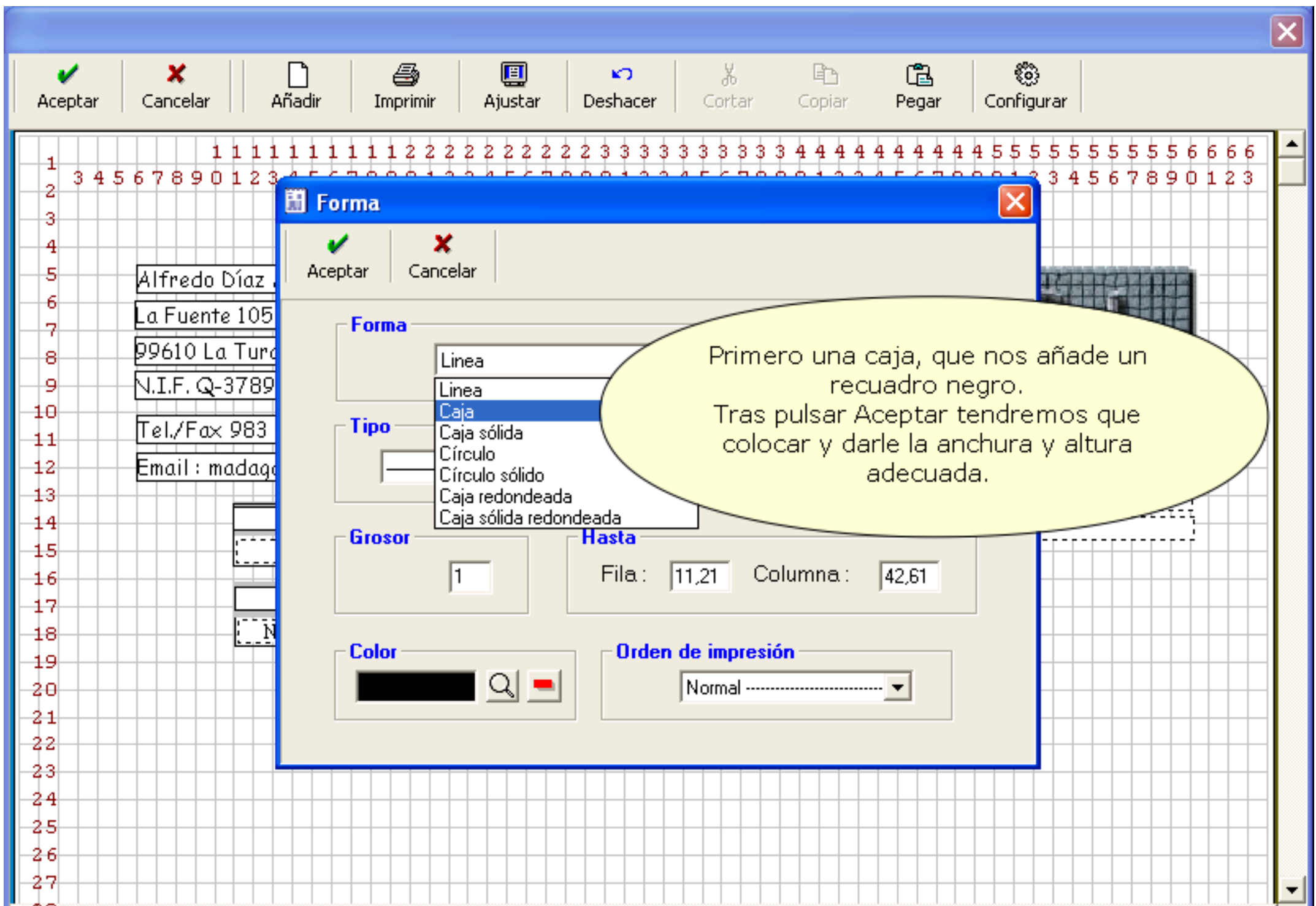

Forma

Aceptar Cancelar

Forma

Caja sólida

Tipo

Fila: 11,71 Columna: 34,1

15,56 Color

Color

Orden de impresión

Normal -----
Antes
Después
+ Después
++ Después
+++ Después
++++ Después
+++++ Después
++++++ Después

Después añadimos (Copiar y Pegar) una Caja sólida, es decir rellena de color.

Luego elegimos un Color gris

Y cambiamos el Orden de impresión a Antes. Lo que quiere decir que el fondo se imprimirá en primer lugar, antes que la Caja que tiene un Orden de impresión normal, con lo que aseguramos que esta se visualice.

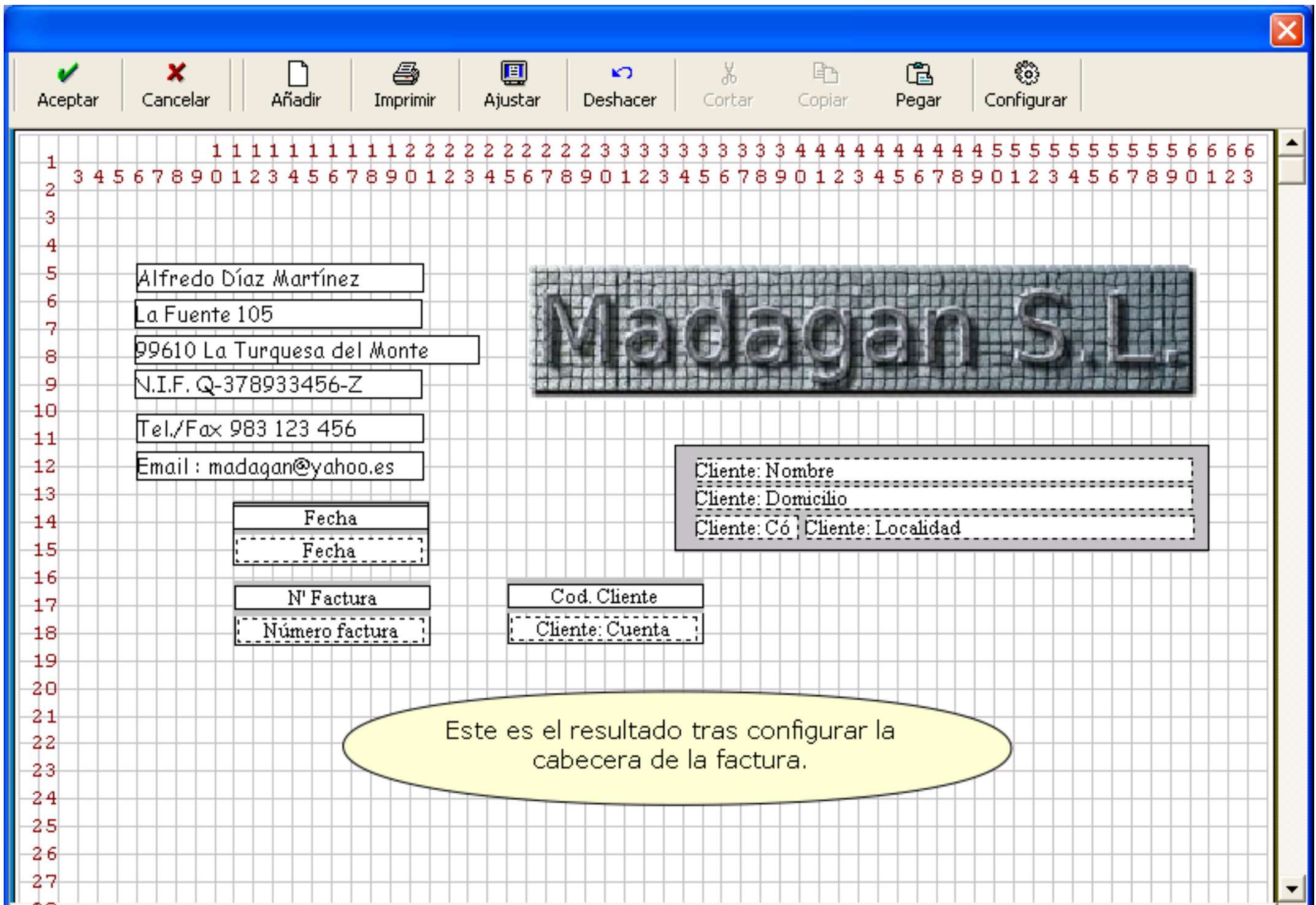

Apuntes

Alfredo Diaz Martínez
La Fuente 105
99610 La Turquesa del Monte
N.I.F. Q-378933456-P
Tel./fax 983 123 456
Email: madagan@yahoo.es

Madagan S.L.

Fecha

<nombre del cliente>
<domicilio>
<codpostal>< localidad>

Nº Factura

Cod. Cliente

Alb.	CODIGO	DESCRIPCION	CANTIDAD	PRECIO	TOTAL
------	--------	-------------	----------	--------	-------

Segunda parte : APUNTES

APUNTES

**Pondremos las
columnas de
apuntes y sus
cabeceras.**

Subtotal:

Base Imponible:
IVA:
Total:

The licenses for most software are designed to take away your freedom to share and change it. By contrast, the GNU General Public License is intended to guarantee your freedom to share and change free software—to make sure the software is free for all its users. This General Public License applies to most of the Free Software Foundation's software and to any other programs

✓ Aceptar
✗ Cancelar
📄 Añadir
🖨️ Imprimir
📑 Ajustar
↶ Deshacer
✂️ Cortar
📄 Copiar
📄 Pegar
⚙️ Configurar

1 1 1 1 1 1 1 1 1 1 2 2 2 2 2 2 2 2 2 2 3 3 3 3 3 3 3 3 3 3 4 4 4 4 4 4 4 4 4 4 5 5 5 5 5 5 5 5 5 5 6 6 6 6
 2 3 4 5 6 7 8 9 0 1 2 3 4 5 6 7 8 9 0 1 2 3 4 5 6 7 8 9 0 1 2 3 4 5 6 7 8 9 0 1 2 3 4 5 6 7 8 9 0 1 2 3
 3
 4
 5 Alfredo Díaz Martínez
 6 La Fuente 105
 7 99610 La Turquesa del Monte
 8 N.I.F. Q-378933456-Z
 9 Tel./Fax 983 123 456
 10 Email : madaqan@yahoo.es
 11
 12
 13
 14 Fecha
 15 Fecha
 16
 17 N° Factura Cod. Cliente
 18 Número factura Cliente: Cuenta
 19
 20
 21 Añadir ▶ Columna de apuntes
 22 Generar cuadro ▶ Forma
 23 Seleccionar ▶ Texto
 24 Pegar <Control V> Variable
 25 Imagen
 26
 27

Madagan S.L.

Cliente: Nombre
 Cliente: Domicilio
 Cliente: Cód. Cliente: Localidad

Empezamos añadiendo las columnas de apuntes, pulsamos el botón derecho del ratón y las elegimos.

1 1 1 1 1 1 1 1 1 1 2 2 2 2 2 2 2 2 2 2 3 3 3 3 3 3 3 3 3 3 4 4 4 4 4 4 4 4 4 4 5 5 5 5 5 5 5 5 5 5 6 6 6 6
3 4 5 6 7 8 9 0 1 2 3 4 5 6 7 8 9 0 1 2 3 4 5 6 7 8 9 0 1 2 3 4 5 6 7 8 9 0 1 2 3 4 5 6 7 8 9 0 1 2 3

Columna de apuntes

Aceptar Cancelar

Campo
Núm.
Grupo
Importe bruto
Texto extra
Texto total Grupo
Texto albarán
Núm albarán
Fecha albarán

Alineación
Izquierda

Tipo de letra
<Por defecto> +

Negrita
<Por defecto>

Filas ocup
1

Cursiva
<Por defecto>

Abrimos el desplegable de Campo y buscamos el nº de albarán que va a ser la primera columna

1 1 1 1 1 1 1 1 1 1 2 2 2 2 2 2 2 2 2 2 3 3 3 3 3 3 3 3 3 3 4 4 4 4 4 4 4 4 4 4 5 5 5 5 5 5 5 5 5 5 6 6 6 6
3 4 5 6 7 8 9 0 1 2 3 4 5 6 7 8 9 0 1 2 3 4 5 6 7 8 9 0 1 2 3 4 5 6 7 8 9 0 1 2 3

Columna de apuntes

Aceptar Cancelar

Campo Núm albarán **Alineación** Derecha **Tipo de letra** <Por defecto> **Negrita** <Por defecto>

Desde columna 6,52 **Anchura** 10,00 **Salto Filas** 0,00 **Cambio registro** Si **Cursiva** <Por defecto>

Cambiamos la alineación a la derecha y aceptamos.

✓ Aceptar
✗ Cancelar
📄 Añadir
🖨️ Imprimir
📑 Ajustar
↶ Deshacer
✂️ Cortar
📄 Copiar
📄 Pegar
⚙️ Configurar

1 1 1 1 1 1 1 1 1 1 2 2 2 2 2 2 2 2 2 2 3 3 3 3 3 3 3 3 3 3 4 4 4 4 4 4 4 4 4 4 5 5 5 5 5 5 5 5 5 5 6 6 6 6
 2 3 4 5 6 7 8 9 0 1 2 3 4 5 6 7 8 9 0 1 2 3 4 5 6 7 8 9 0 1 2 3 4 5 6 7 8 9 0 1 2 3 4 5 6 7 8 9 0 1 2 3
 3
 4
 5 Alfredo Díaz Martínez
 6 La Fuente 105
 7 99610 La Turquesa del Monte
 8 N.I.F. Q-378933456-Z
 9 Tel./Fax 983 123 456
 10 Email : madaqan@yahoo.es
 11
 12
 13
 14 Fecha
 15 Fecha
 16 Num albarán
 17 N° Factura
 18 Número factur
 19 Num albarán
 20 Num albarán
 21 Num albarán
 22 Num albarán
 23 Num albarán
 24 Num albarán
 25 Num albarán
 26 Num albarán
 27 Num albarán
 28 Num albarán

Madagan S.L.

Cliente: Nombre
 Cliente: Domicilio
 Cliente: Cód. Cliente: Localidad

Cod. Cliente

Cliente: Cuenta

Sobreescribe parte de la cabecera, así que lo desplazamos hacia abajo arrastrándolo con el ratón.

Para cambiar la fila de inicio de los apuntes, existen dos opciones :

1. Marcar todos los apuntes y moverlos con el ratón.
2. Pulsar el icono Configurar, Apuntes, Fila inicial

1 1 1 1 1 1 1 1 1 1 2 2 2 2 2 2 2 2 2 2 3 3 3 3 3 3 3 3 3 3 4 4 4 4 4 4 4 4 4 4 5 5 5 5 5 5 5 5 5 5 6 6 6 6
3 4 5 6 7 8 9 0 1 2 3 4 5 6 7 8 9 0 1 2 3 4 5 6 7 8 9 0 1 2 3 4 5 6 7 8 9 0 1 2 3 4 5 6 7 8 9 0 1 2 3

5 Alfredo Díaz Martínez

6 La Fuente 105

7 99610 La Turquesa del Monte

8 N.I.F. Q-378933456-Z

9 Tel./Fax 983 123 456

10 Email : madaqan@yahoo

11

12

13

14 Fecha

15 Fecha

16

17 N° Factura

18 Número f

19

20

21

22

23

24

25

26

27

28

29

30

Madaqan S.L.

Para ajustar el ancho, se sigue el mismo procedimiento que con cualquier otro campo : se pincha con el ratón sobre la marca derecha y se arrastra hasta conseguir el ancho correcto.

Otra alternativa para cambiar el ancho es editar el elemento e indicarlo directamente.

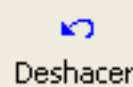

1 1 1 1 1 1 1 1 1 1 2 2 2 2 2 2 2 2 2 2 3 3 3 3 3 3 3 3 3 3 4 4 4 4 4 4 4 4 4 4 5 5 5 5 5 5 5 5 5 5 6 6 6 6
 2 3 4 5 6 7 8 9 0 1 2 3 4 5 6 7 8 9 0 1 2 3 4 5 6 7 8 9 0 1 2 3 4 5 6 7 8 9 0 1 2 3 4 5 6 7 8 9 0 1 2 3

Alfredo Díaz Martínez

La Fuente 105

99610 La Turquesa del Monte

N.I.F. Q-378933456-Z

Tel./Fax 983 123 456

Email : madaqan@yahoo.es

Fecha

Fecha

Nº Factura

Número factura

Cod. Cliente

Cliente: Nombre
 Cliente: Domicilio
 Cliente: Cód. Cliente: Localidad

Los pasos siguientes para añadir el resto de columnas, son iguales a los realizados para crear los elementos de cabecera, o pulsamos botón derecho, Añadir, Columna, o mediante Copiar y Pegar.

- 21 ■ Num albarán
- 22 ■ Num albarán
- 23 ■ Num albarán
- 24 ■ Num albarán
- 25 ■ Num albarán
- 26 ■ Num albarán
- 27 ■ Num albarán

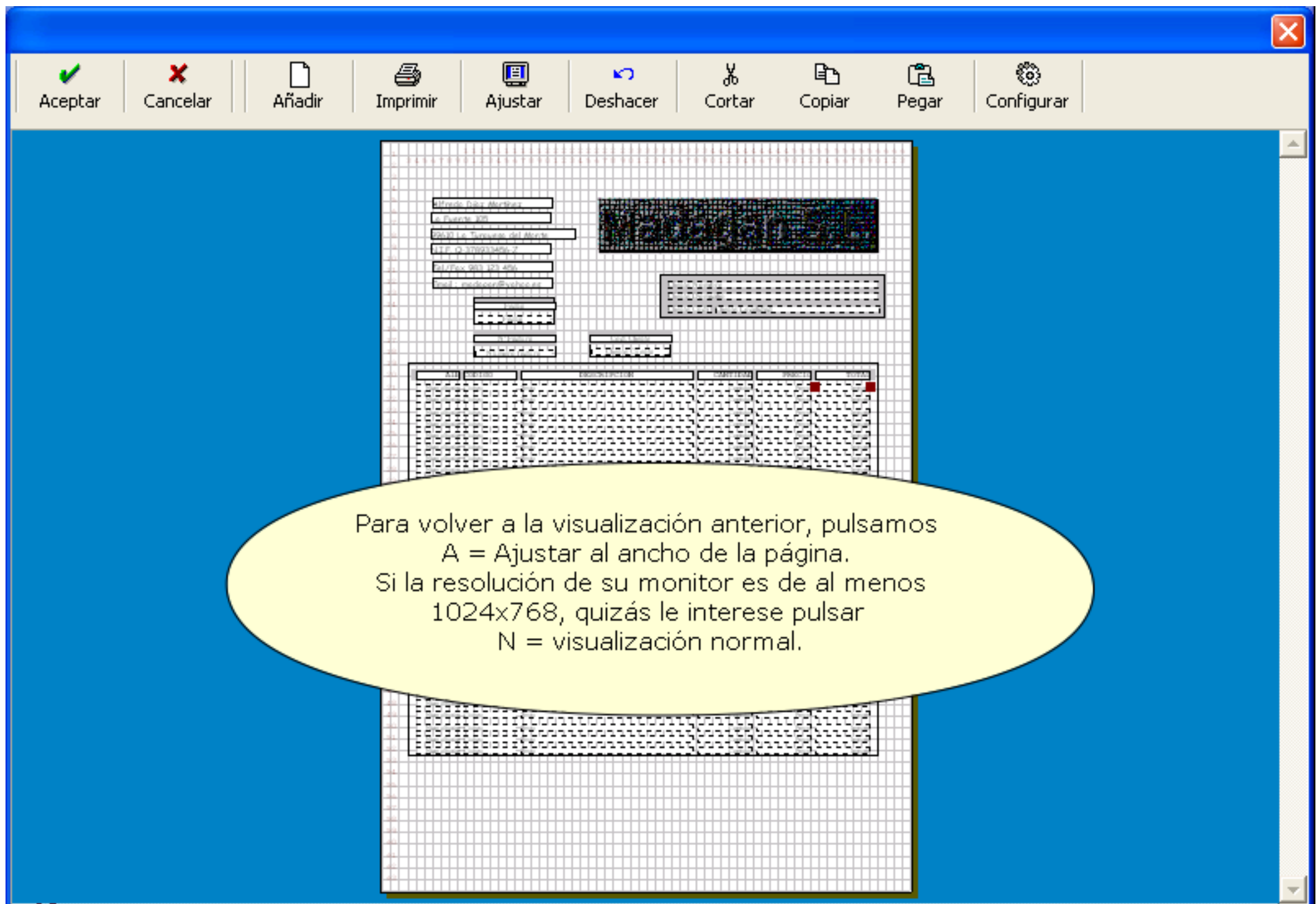

Para volver a la visualización anterior, pulsamos
A = Ajustar al ancho de la página.
Si la resolución de su monitor es de al menos
1024x768, quizás le interese pulsar
N = visualización normal.

Pie de
página

99610 La Turquesa del Monte

N.I.F. Q-378933456-P

Tel./fax 983 123 456

Email: madagan@yahoo.es

Fecha

Nº Factura

<nombre del cliente>
<domicilio>
<codpostal>< localidad>

Cod. Cliente

Alb.	CODIGO	DESCRIPCION	CANTIDAD	PRECIO	TOTAL
------	--------	-------------	----------	--------	-------

PIE

**Nos queda colocar
los totales y un
mensaje largo fijo
al final.**

Subtotal:	
Base Imponible:	
IVA:	
Total:	

The licenses for most software are designed to take away your freedom to share and change it. By contrast, the GNU General Public License is intended to guarantee your freedom to share and change free software—to make sure the software is free for all its users. This General Public License applies to most of the Free Software Foundation's software and to any other programs whose authors commit to using it. (Some other Free Software Foundation software is covered by the GNU Library General Public License instead.) You can apply it to your programs, too.

Tercera parte : PIE DE FACTURA

	Num albarán	Código	Texto	Cantidad	Precio	Importe
29	Num albarán	Código	Texto	Cantidad	Precio	Importe
30	Num albarán	Código	Texto	Cantidad	Precio	Importe
31	Num albarán	Código	Texto	Cantidad	Precio	Importe
32	Num albarán	Código	Texto	Cantidad	Precio	Importe
33	Num albarán	Código	Texto	Cantidad	Precio	Importe
34	Num albarán	Código	Texto	Cantidad	Precio	Importe
35	Num albarán	Código	Texto	Cantidad	Precio	Importe
36	Num albarán	Código	Texto	Cantidad	Precio	Importe
37	Num albarán	Código	Texto	Cantidad	Precio	Importe
38	Num albarán	Código	Texto	Cantidad	Precio	Importe
39	Num albarán	Código	Texto	Cantidad	Precio	Importe
40	Num albarán	Código	Texto	Cantidad	Precio	Importe
41	Num albarán	Código	Texto	Cantidad	Precio	Importe
42	Num albarán	Código	Texto	Cantidad	Precio	Importe
43	Num albarán	Código	Texto	Cantidad	Precio	Importe
44	Num albarán	Código	Texto	Cantidad	Precio	Importe
45	Num albarán	Código	Texto	Cantidad	Precio	Importe
46	Num albarán	Código	Texto	Cantidad	Precio	Importe
47	Num albarán	Código	Texto	Cantidad	Precio	Importe
48	Num albarán	Código	Texto	Cantidad	Precio	Importe
49	Num albarán	Código	Texto	Cantidad	Precio	Importe
50	Num albarán	Código	Texto	Cantidad	Precio	Importe
51	Num albarán	Código	Texto	Cantidad	Precio	Importe
52	Num albarán	Código	Texto	Cantidad	Precio	Importe
53						
54						
55						
56						

Pulsando en la barra de desplazamiento no situamos en la parte inferior del modelo, donde añadiremos los elementos.

	Núm albarán	Código	Texto	Cantidad	Precio	Importe
37	Núm albarán	Código	Texto	Cantidad	Precio	Importe
38	Núm albarán	Código	Texto	Cantidad	Precio	Importe
39	Núm albarán	Código	Texto	Cantidad	Precio	Importe
40	Núm albarán	Código	Texto	Cantidad	Precio	Importe
41	Núm albarán	Código	Texto	Cantidad	Precio	Importe
42	Núm albarán	Código	Texto	Cantidad	Precio	Importe
43	Núm albarán	Código	Texto	Cantidad	Precio	Importe
44	Núm albarán	Código	Texto	Cantidad	Precio	Importe
45	Núm albarán	Código	Texto	Cantidad	Precio	Importe
46	Núm albarán	Código	Texto	Cantidad	Precio	Importe
47	Núm albarán	Código	Texto	Cantidad	Precio	Importe
48	Núm albarán	Código	Texto	Cantidad	Precio	Importe
49	Núm albarán	Código	Texto	Cantidad	Precio	Importe
50	Núm albarán	Código	Texto	Cantidad	Precio	Importe
51	Núm albarán	Código	Texto	Cantidad	Precio	Importe
52	Núm albarán	Código	Texto	Cantidad	Precio	Importe
53						
54						
55						
56						
57						
58						
59						
60						
61						
62						
63						

- Añadir ▶
- Generar cuadro ▶
- Seleccionar ▶
- Pegar <Control V>

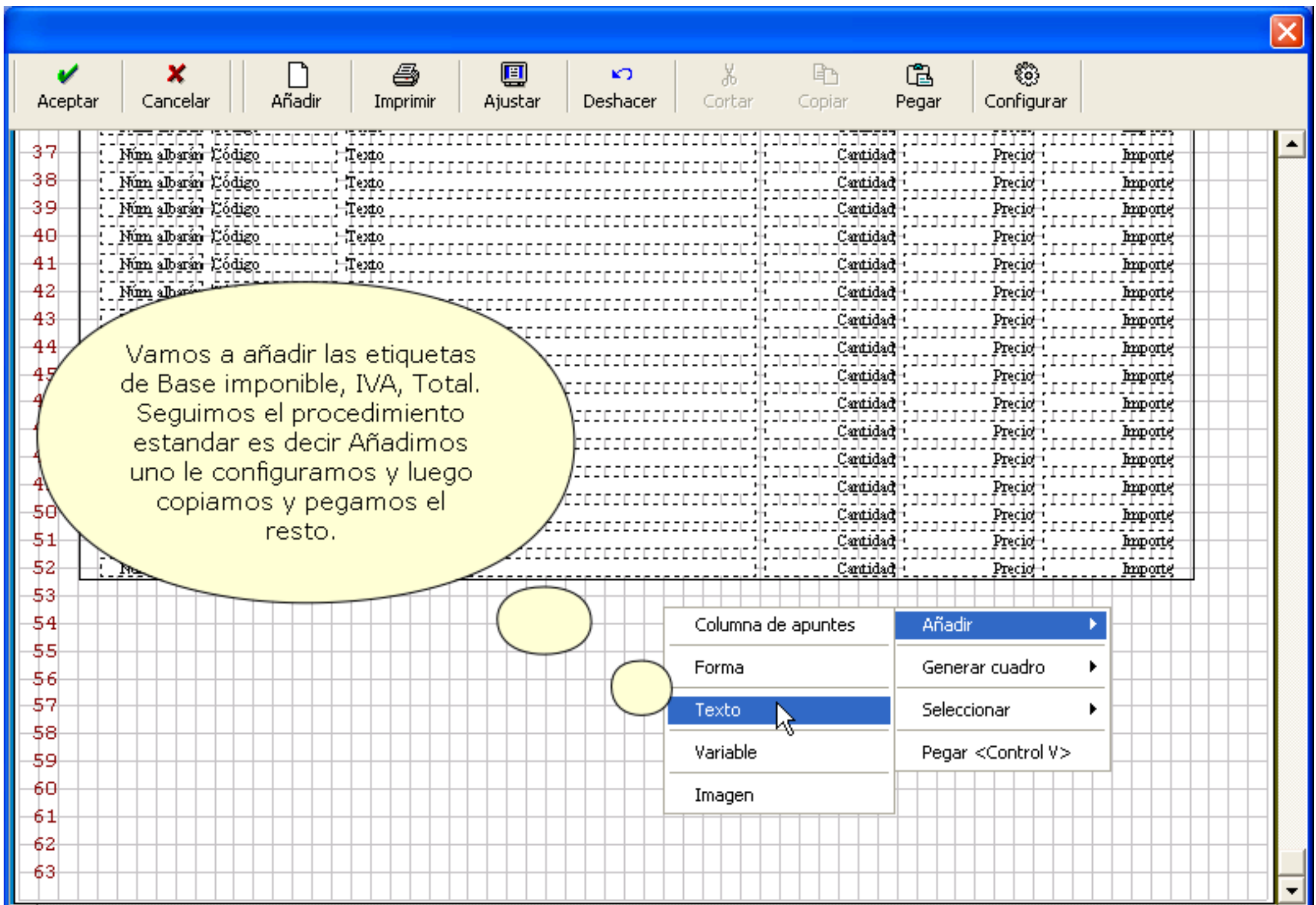

37 NÚM albarán Código

38 NÚM albarán Código

39 NÚM

40 NÚM

41 NÚM

42 NÚM

43 NÚM

44 NÚM

45 NÚM

46 NÚM

47 NÚM

48 NÚM

49 NÚM

50 NÚM

51 NÚM

52 NÚM

53

54

55

56

57

58

59

60

61

62

63

Aceptar Cancelar Añadir Imprimir

La etiqueta Base Imponible, hemos cambiado :
El tipo de letra, la fila (importante porque si por defecto pone una anterior a la 37 pensaremos que no la hemos creado), la alineación y Negrita.

Multi-Linea

Base Imponible :

Posición Fila : 54,61

Anchura 10,00

Tipo de letra Times Roman 10 pts

Negrita SI

Alineación Derecha

Filas ocupadas 1

Cursiva <Por defecto>

Color

Orden de impresión Normal

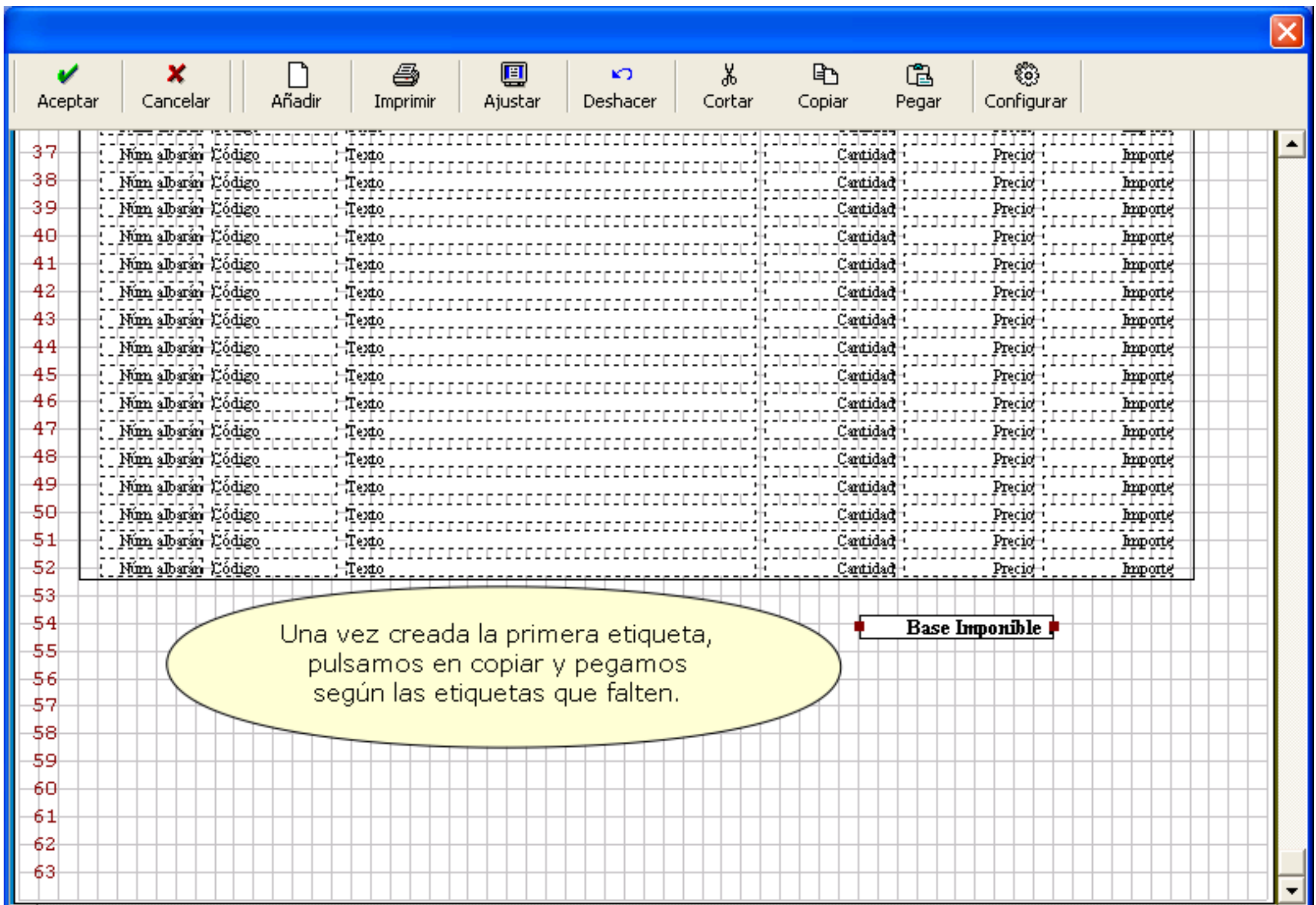

Una vez creada la primera etiqueta, pulsamos en copiar y pegamos según las etiquetas que falten.

Base Imponible

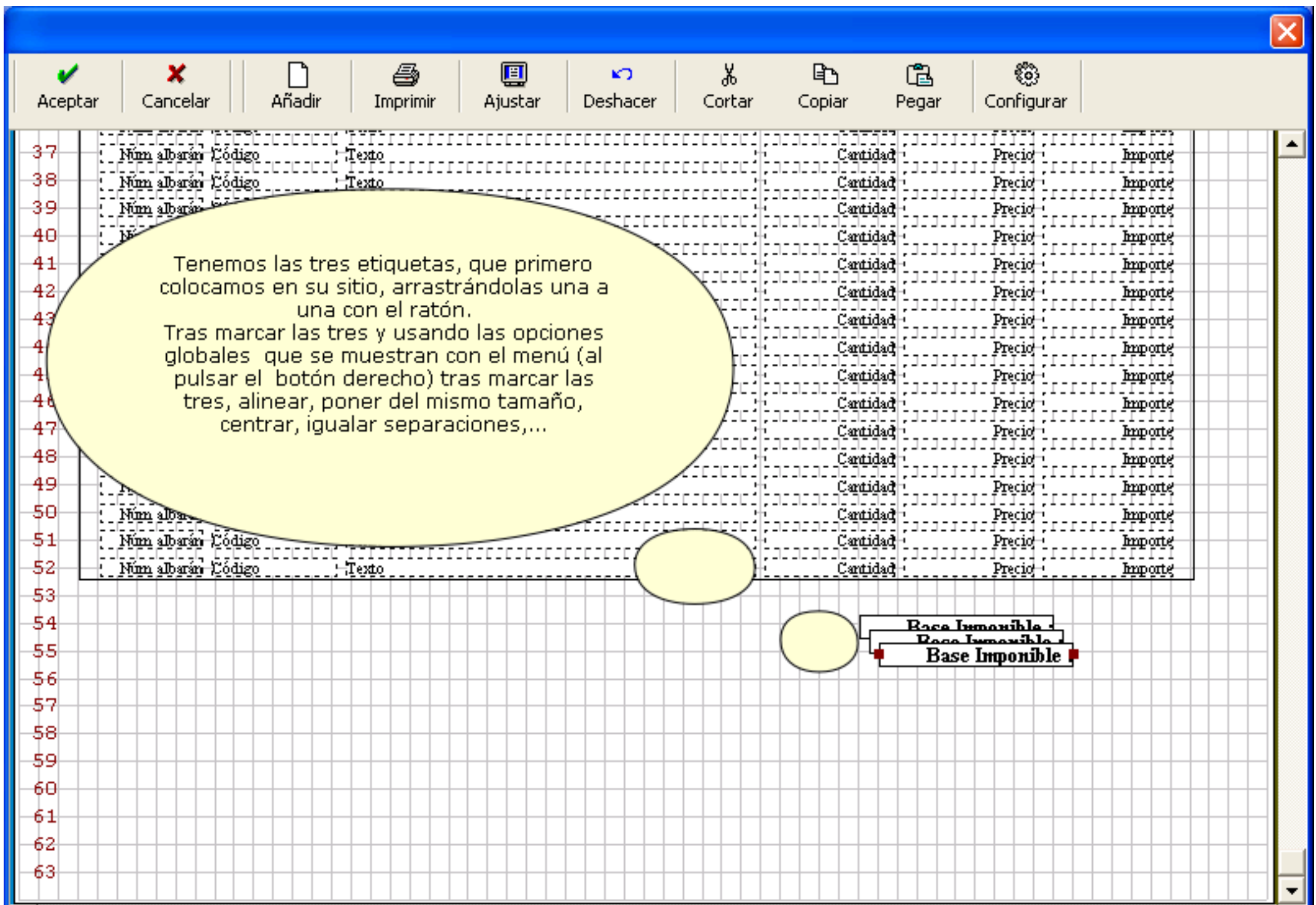

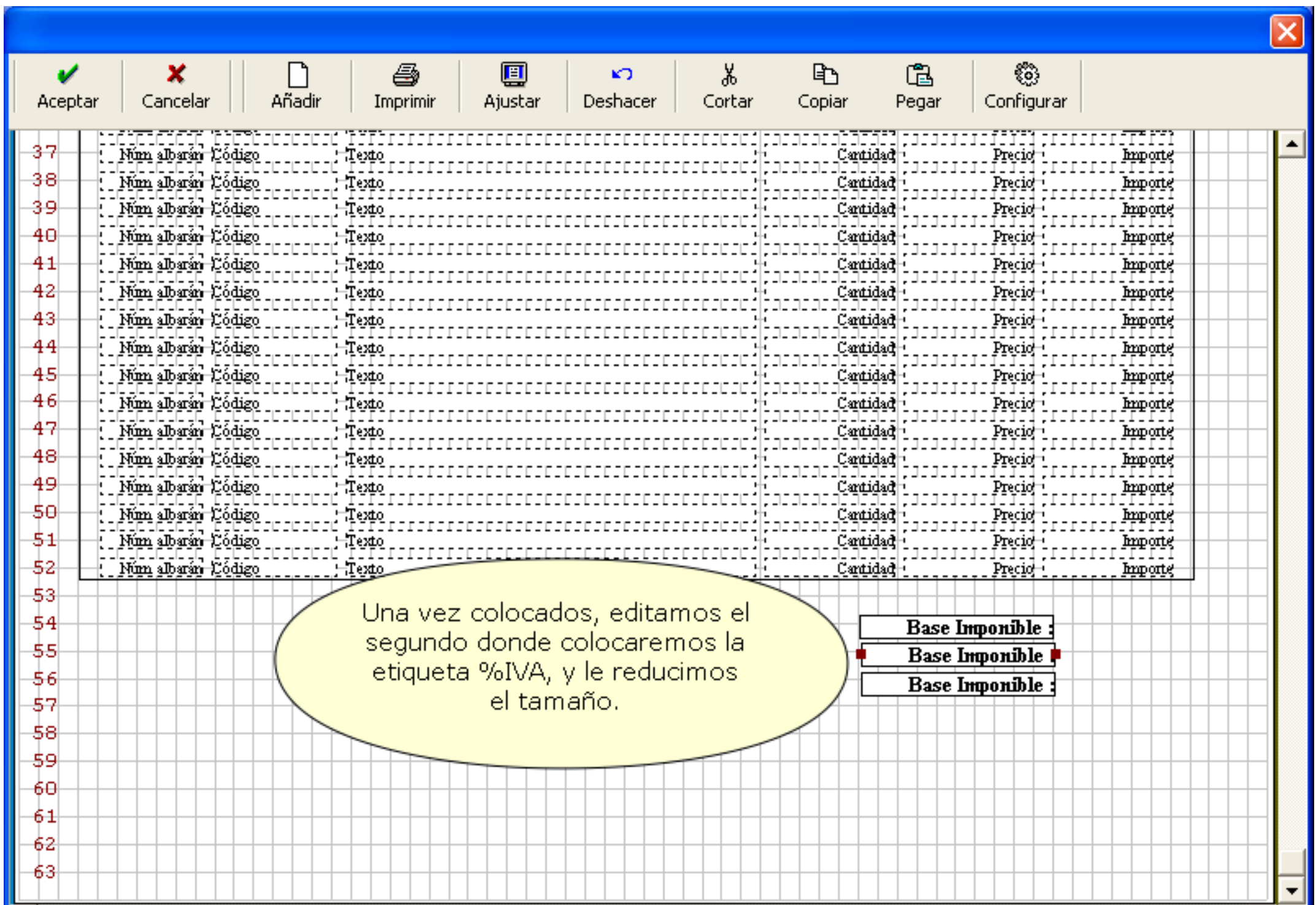

Una vez colocados, editamos el segundo donde colocaremos la etiqueta %IVA, y le reducimos el tamaño.

Base Imponible :
Base Imponible :
Base Imponible :

	Núm albarán	Código	Texto	Cantidad	Precio	Importe
37						
38						
39						
40						
41						
42						
43						
44						
45						
46						
47						
48						
49						
50						
51						
52						
53						
54						
55						
56						
57						
58						
59						
60						
61						
62						
63						

Texto
✕

✓
Aceptar

✕
Cancelar

Texto Multi-Linea

 % IVA

Posición

Fila:

Columna:

Anchura

Tipo de letra

+

Negrita

Alineación

Filas ocupadas

Cursiva

Color

🔍 ■

Orden de impresión

 Aceptar

 Cancelar

 Añadir

 Imprimir

 Ajustar

 Deshacer

 Cortar

 Copiar

 Pegar

 Configurar

37	Núm albarán	Código	Texto	Cantidad	Precio	Importe
38	Núm albarán	Código	Texto	Cantidad	Precio	Importe
39	Núm albarán	Código	Texto	Cantidad	Precio	Importe
40	Núm albarán	Código	Texto	Cantidad	Precio	Importe
41	Núm albarán	Código	Texto	Cantidad	Precio	Importe
42	Núm albarán	Código	Texto	Cantidad	Precio	Importe
43	Núm albarán	Código	Texto	Cantidad	Precio	Importe
44	Núm albarán	Código	Texto	Cantidad	Precio	Importe
45	Núm albarán	Código	Texto	Cantidad	Precio	Importe
46	Núm albarán	Código	Texto	Cantidad	Precio	Importe
47	Núm albarán	Código	Texto	Cantidad	Precio	Importe
48	Núm albarán	Código	Texto	Cantidad	Precio	Importe
49	Núm albarán	Código	Texto	Cantidad	Precio	Importe
50	Núm albarán	Código	Texto	Cantidad	Precio	Importe
51	Núm albarán	Código	Texto	Cantidad	Precio	Importe
52	Núm albarán	Código	Texto	Cantidad	Precio	Importe

Base Imponible :
% IVA
Base Imponible :

53
54
55
56
57
58
59
60
61
62
63

- Aceptar
- Cancelar
- Añadir
- Imprimir
- Ajustar
- Deshacer
- Cortar
- Copiar
- Pegar
- Configurar

37	Núm albarán	Código	Texto	Cantidad	Precio	Importe
38	Núm albarán	Código	Texto	Cantidad	Precio	Importe
39	Núm albarán	Código	Texto	Cantidad	Precio	Importe
40	Núm albarán	Código	Texto	Cantidad	Precio	Importe
41	Núm albarán	Código	Texto	Cantidad	Precio	Importe
42	Núm albarán	Código	Texto	Cantidad	Precio	Importe
43	Núm albarán	Código	Texto	Cantidad	Precio	Importe
44	Núm albarán	Código	Texto	Cantidad	Precio	Importe
45	Núm albarán	Código	Texto	Cantidad	Precio	Importe
46	Núm albarán	Código	Texto	Cantidad	Precio	Importe
47	Núm albarán	Código	Texto	Cantidad	Precio	Importe
48	Núm albarán	Código	Texto	Cantidad	Precio	Importe
49	Núm albarán	Código	Texto	Cantidad	Precio	Importe
50	Núm albarán	Código	Texto	Cantidad	Precio	Importe
51	Núm albarán	Código	Texto	Cantidad	Precio	Importe
52	Núm albarán	Código	Texto	Cantidad	Precio	Importe

Base Imponible :
← → % IVA
Base Imponible :

- 53
- 54
- 55
- 56
- 57
- 58
- 59
- 60
- 61
- 62
- 63

- Aceptar
- Cancelar
- Añadir
- Imprimir
- Ajustar
- Deshacer
- Cortar
- Copiar
- Pegar
- Configurar

37	Núm albarán	Código	Texto	Cantidad	Precio	Importe
38	Núm albarán	Código	Texto	Cantidad	Precio	Importe
39	Núm albarán	Código	Texto	Cantidad	Precio	Importe
40	Núm albarán	Código	Texto	Cantidad	Precio	Importe
41	Núm albarán	Código	Texto	Cantidad	Precio	Importe
42	Núm albarán	Código	Texto	Cantidad	Precio	Importe
43	Núm albarán	Código	Texto	Cantidad	Precio	Importe
44	Núm albarán	Código	Texto	Cantidad	Precio	Importe
45	Núm albarán	Código	Texto	Cantidad	Precio	Importe
46	Núm albarán	Código	Texto	Cantidad	Precio	Importe
47	Núm albarán	Código	Texto	Cantidad	Precio	Importe
48	Núm albarán	Código	Texto	Cantidad	Precio	Importe
49	Núm albarán	Código	Texto	Cantidad	Precio	Importe
50	Núm albarán	Código	Texto	Cantidad	Precio	Importe
51	Núm albarán	Código	Texto	Cantidad	Precio	Importe
52	Núm albarán	Código	Texto	Cantidad	Precio	Importe

Base Imponible :
← % IVA
Base Imponible :

- 53
- 54
- 55
- 56
- 57
- 58
- 59
- 60
- 61
- 62
- 63

- Aceptar
- Cancelar
- Añadir
- Imprimir
- Ajustar
- Deshacer
- Cortar
- Copiar
- Pegar
- Configurar

37	Núm albarán	Código	Texto	Cantidad	Precio	Importe
38	Núm albarán	Código	Texto	Cantidad	Precio	Importe
39	Núm albarán	Código	Texto	Cantidad	Precio	Importe
40	Núm albarán	Código	Texto	Cantidad	Precio	Importe
41	Núm albarán	Código	Texto	Cantidad	Precio	Importe
42	Núm albarán	Código	Texto	Cantidad	Precio	Importe
43	Núm albarán	Código	Texto	Cantidad	Precio	Importe
44	Núm albarán	Código	Texto	Cantidad	Precio	Importe
45	Núm albarán	Código	Texto	Cantidad	Precio	Importe
46	Núm albarán	Código	Texto	Cantidad	Precio	Importe
47	Núm albarán	Código	Texto	Cantidad	Precio	Importe
48	Núm albarán	Código	Texto	Cantidad	Precio	Importe
49	Núm albarán	Código	Texto	Cantidad	Precio	Importe
50	Núm albarán	Código	Texto	Cantidad	Precio	Importe
51	Núm albarán	Código	Texto	Cantidad	Precio	Importe
52	Núm albarán	Código	Texto	Cantidad	Precio	Importe

Base Imponible :
← % IVA →
Base Imponible :

- 53
- 54
- 55
- 56
- 57
- 58
- 59
- 60
- 61
- 62
- 63

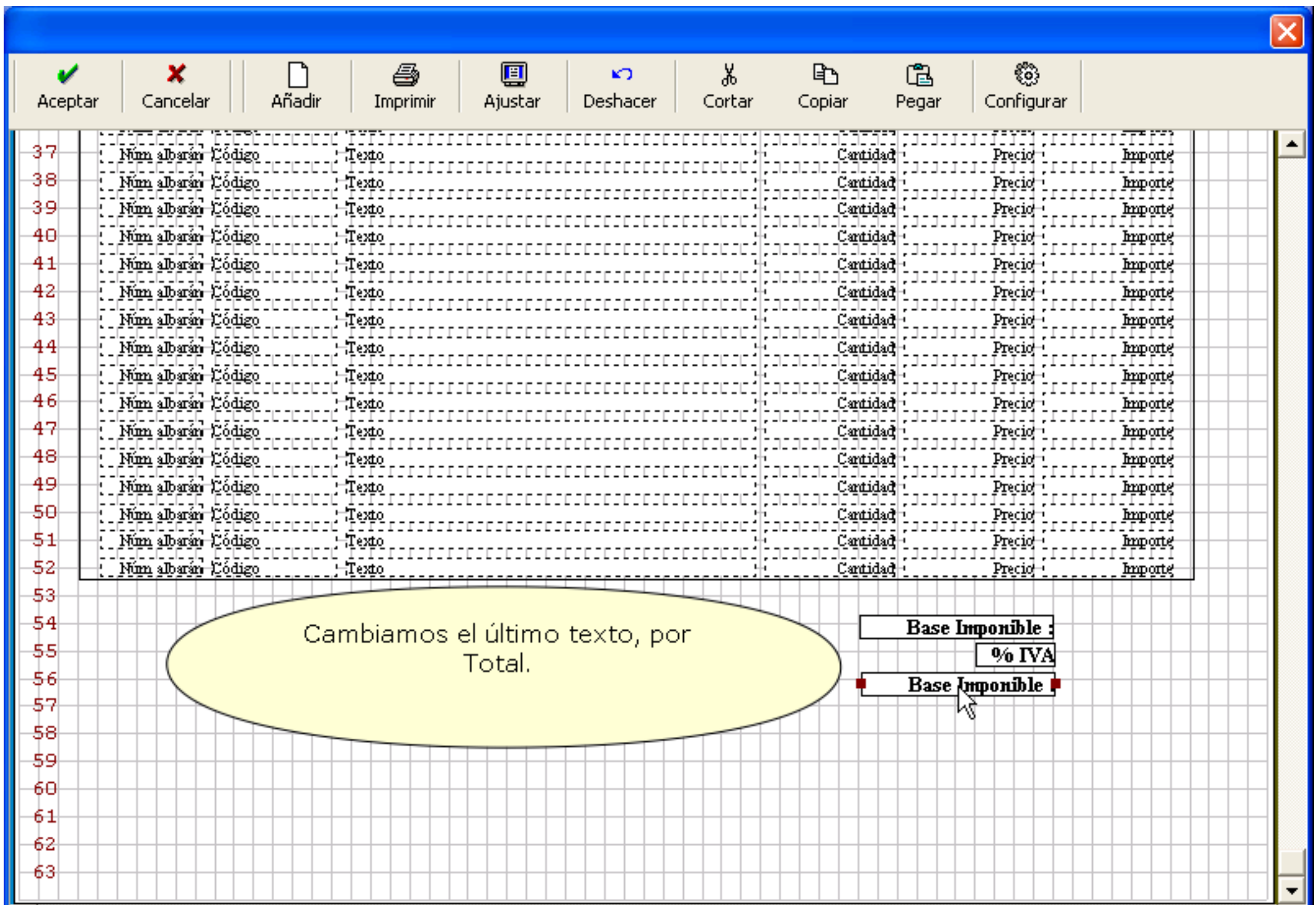

Aceptar Cancelar Añadir Imprimir Ajustar Deshacer Cortar Copiar Pegar Configurar

37	Núm albarán	Código	Texto	Cantidad	Precio	Importe
38	Núm albarán	Código	Texto	Cantidad	Precio	Importe
39	Núm albarán	Código	Texto	Cantidad	Precio	Importe
40	Núm albarán	Código	Texto	Cantidad	Precio	Importe
41	Núm albarán	Código	Texto	Cantidad	Precio	Importe
42	Núm albarán	Código	Texto	Cantidad	Precio	Importe
43	Núm albarán	Código	Texto	Cantidad	Precio	Importe
44	Núm albarán	Código	Texto	Cantidad	Precio	Importe
45	Núm albarán	Código	Texto	Cantidad	Precio	Importe
46	Núm albarán	Código	Texto	Cantidad	Precio	Importe
47	Núm albarán	Código	Texto	Cantidad	Precio	Importe
48	Núm albarán	Código	Texto	Cantidad	Precio	Importe
49	Núm albarán	Código	Texto	Cantidad	Precio	Importe
50	Núm albarán	Código	Texto	Cantidad	Precio	Importe
51	Núm albarán	Código	Texto	Cantidad	Precio	Importe
52	Núm albarán	Código	Texto	Cantidad	Precio	Importe

53

54 Añadimos la variable del porcentaje de IVA a la izquierda de la etiqueta %IVA. Para ello, botón derecho Añadir, Variable....

55

56

57

58

59

60

61

62

63

Base Imponible :

% IVA

Total :

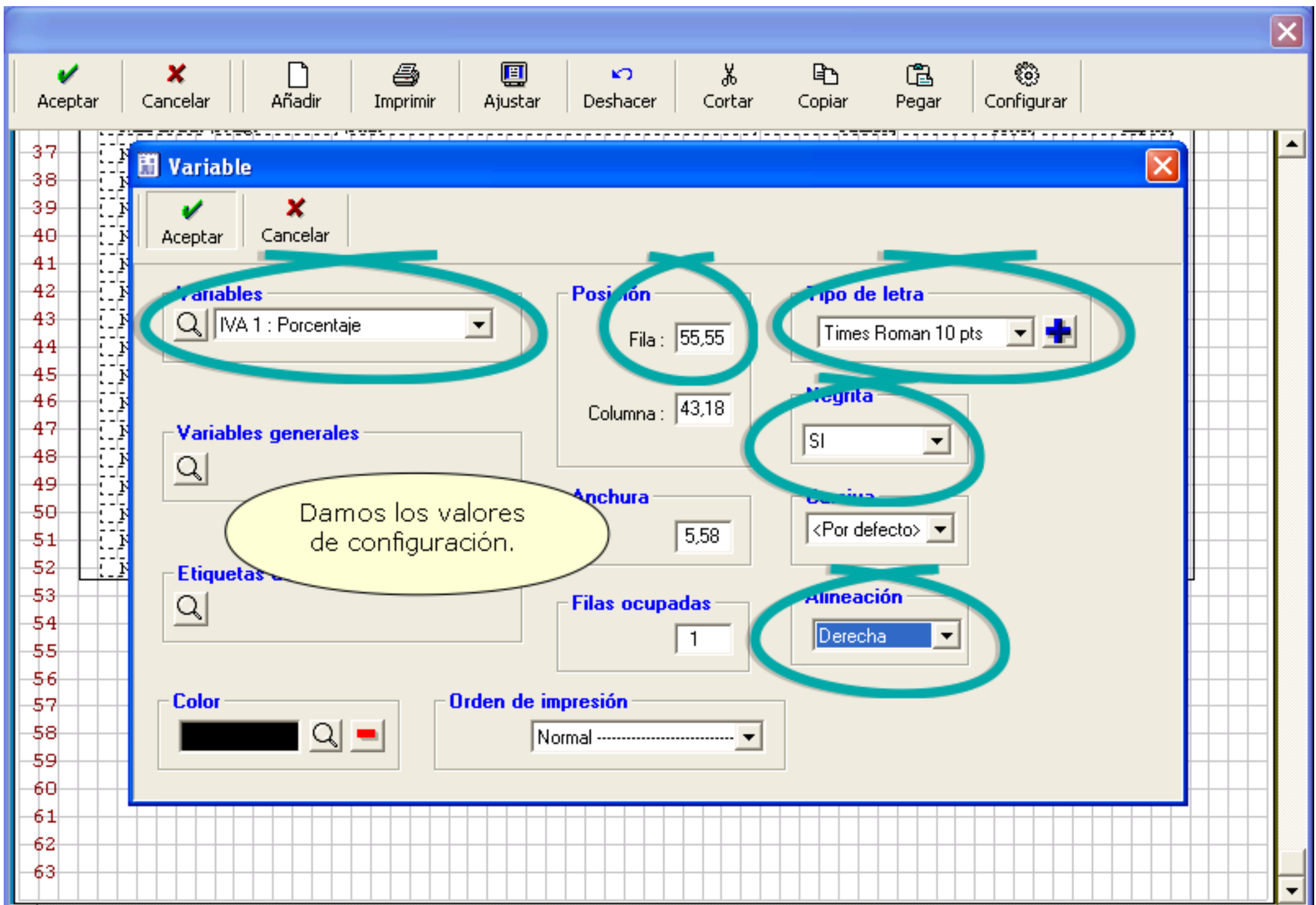

Aceptar

Cancelar

Añadir

Imprimir

Ajustar

Deshacer

Cortar

Copiar

Pegar

Configurar

Variable

Aceptar Cancelar

Variables

IVA 1 : Porcentaje

Posición

Fila : 55,55

Columna : 43,18

Tipo de letra

Times Roman 10 pts

Negrita

SI

Anchura

5,58

Español

<Por defecto>

Variables generales

Search icon

Etiquetas

Search icon

Color

Color selection area

Orden de impresión

Normal

Damos los valores de configuración.

37
38
39
40
41
42
43
44
45
46
47
48
49
50
51
52
53
54
55
56
57
58
59
60
61
62
63

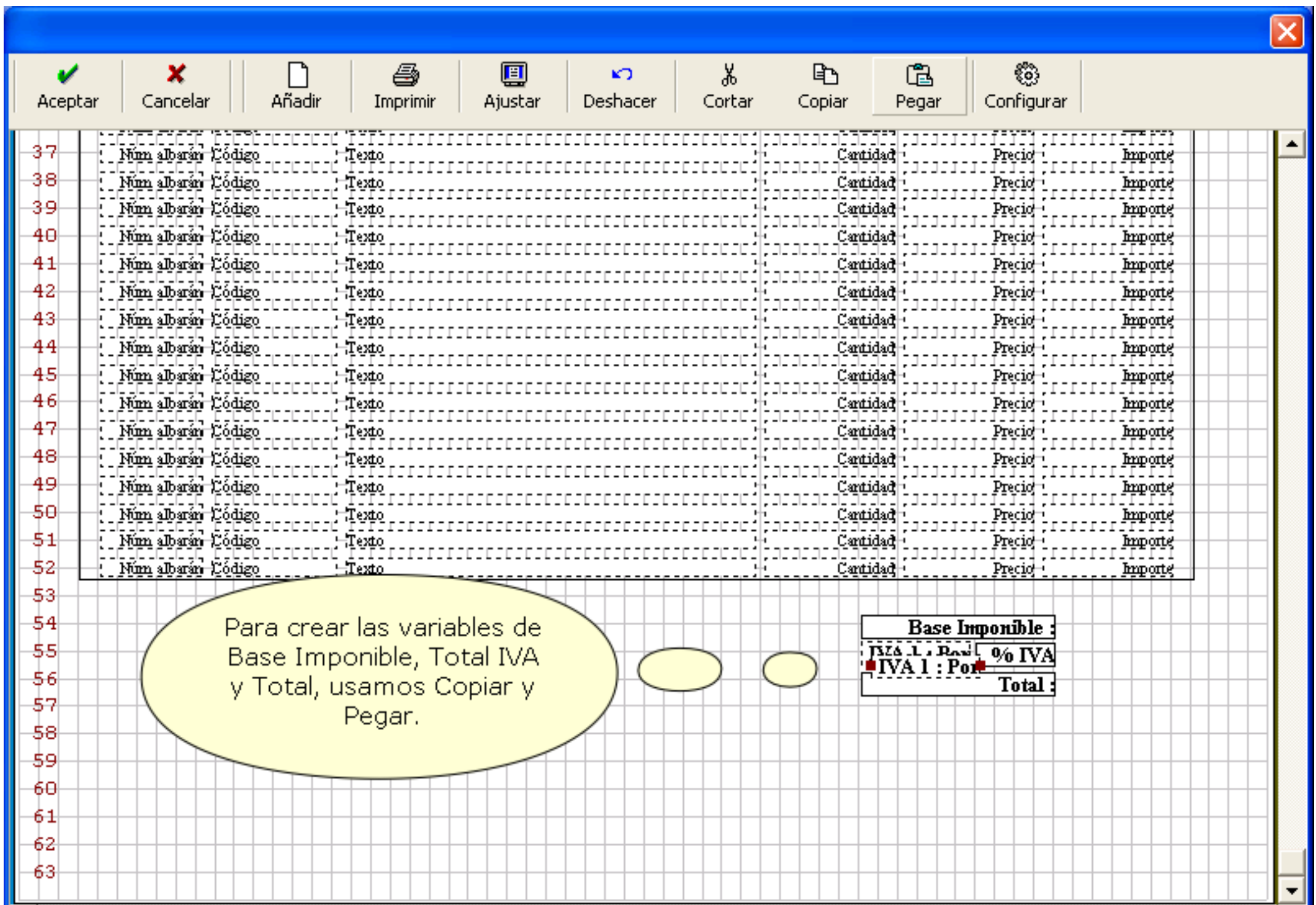

Para crear las variables de Base Imponible, Total IVA y Total, usamos Copiar y Pegar.

Base Imponible :	
IVA 1 : Base	% IVA
IVA 1 : Por	Total :

	Núm albarán	Código	Texto	Cantidad	Precio	Importe
37	Núm albarán	Código	Texto	Cantidad	Precio	Importe
38	Núm albarán	Código	Texto	Cantidad	Precio	Importe
39	Núm albarán	Código	Texto	Cantidad	Precio	Importe
40	Núm albarán	Código	Texto	Cantidad	Precio	Importe
41	Núm albarán	Código	Texto	Cantidad	Precio	Importe
42	Núm albarán	Código	Texto	Cantidad	Precio	Importe
43	Núm albarán	Código	Texto	Cantidad	Precio	Importe
44	Núm albarán	Código	Texto	Cantidad	Precio	Importe
45	Núm albarán	Código	Texto	Cantidad	Precio	Importe
46	Núm albarán	Código	Texto	Cantidad	Precio	Importe
47	Núm albarán	Código	Texto	Cantidad	Precio	Importe
48	Núm albarán	Código	Texto	Cantidad	Precio	Importe
49	Núm albarán	Código	Texto	Cantidad	Precio	Importe
50	Núm albarán	Código	Texto	Cantidad	Precio	Importe
51	Núm albarán	Código	Texto	Cantidad	Precio	Importe
52	Núm albarán	Código	Texto	Cantidad	Precio	Importe
53						
54						
55						
56						
57						
58						
59						
60						
61						
62						
63						

Las tres variables creadas son : Importe antes de IVA, Importe IVA e Importe total. Al importe total le agrandamos el tipo de letra para resaltarlo mas.

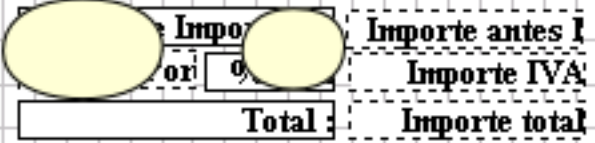

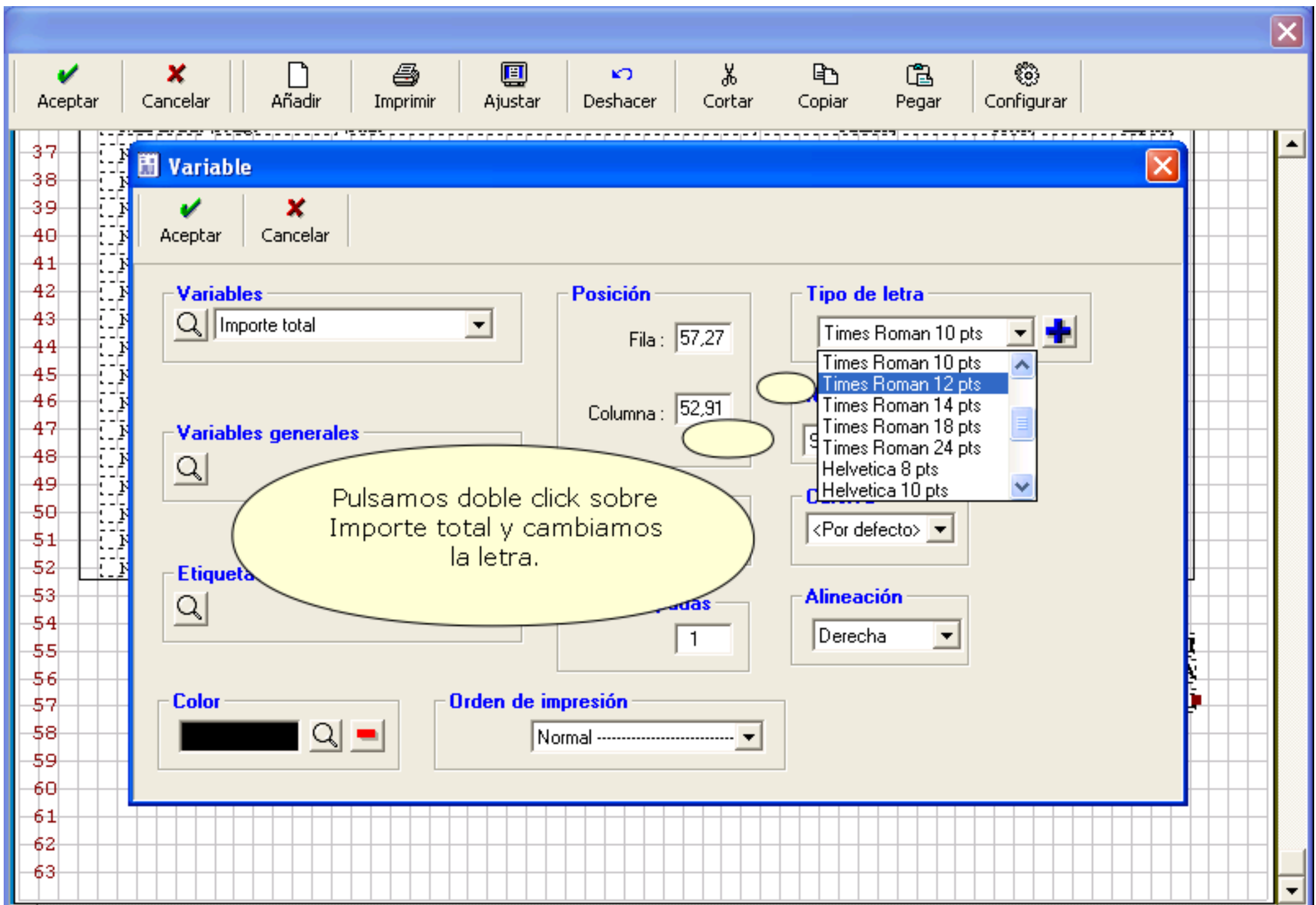

Variable

Aceptar Cancelar

Variables
Importe total

Posición
Fila : 57,27
Columna : 52,91

Tipo de letra
Times Roman 10 pts
Times Roman 12 pts
Times Roman 14 pts
Times Roman 18 pts
Times Roman 24 pts
Helvetica 8 pts
Helvetica 10 pts

Variables generales

Etiquetas

<Por defecto>

Alineación
Derecha

Color

Orden de impresión
Normal

Pulsamos doble click sobre Importe total y cambiamos la letra.

	Núm albarán	Código	Texto	Cantidad	Precio	Importe
37	Núm albarán	Código	Texto	Cantidad	Precio	Importe
38	Núm albarán	Código	Texto	Cantidad	Precio	Importe
39	Núm albarán	Código	Texto	Cantidad	Precio	Importe
40	Núm albarán	Código	Texto	Cantidad	Precio	Importe
41	Núm albarán	Código	Texto	Cantidad	Precio	Importe
42	Núm albarán	Código	Texto	Cantidad	Precio	Importe
43	Núm albarán	Código	Texto	Cantidad	Precio	Importe
44	Núm albarán	Código	Texto	Cantidad	Precio	Importe
45	Núm albarán	Código	Texto	Cantidad	Precio	Importe
46	Núm albarán	Código	Texto	Cantidad	Precio	Importe
47	Núm albarán	Código	Texto	Cantidad	Precio	Importe
48	Núm albarán	Código	Texto	Cantidad	Precio	Importe
49	Núm albarán	Código	Texto	Cantidad	Precio	Importe
50	Núm albarán	Código	Texto	Cantidad	Precio	Importe
51	Núm albarán	Código	Texto	Cantidad	Precio	Importe
52	Núm albarán	Código	Texto	Cantidad	Precio	Importe
53						
54						
55						
56						
57						
58						
59						
60						
61						
62						
63						

El siguiente paso será, ampliar el campo de Importe Total, para que no haya problemas de impresión cuando se traslade su valor, y después tras marcar las tres variables de Importe, pulsar botón derecho y elegir Poner del mismo tamaño

Base Imponible	Importe antes I
IVA 1 : Por	Importe IVA
total	Importe total

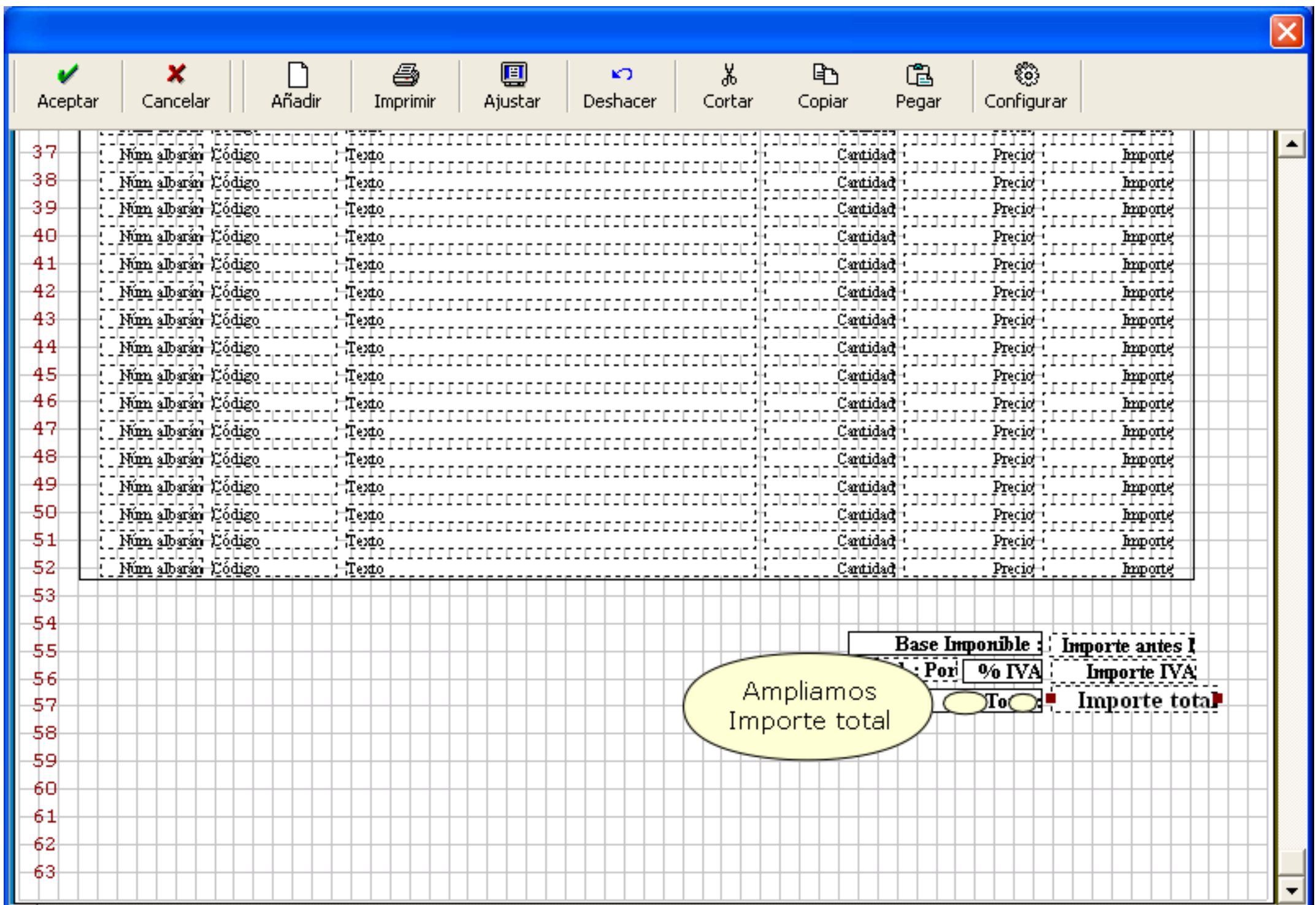

Aceptar

Cancelar

Añadir

Imprimir

Ajustar

Deshacer

Cortar

Copiar

Pegar

Configurar

37	Núm albarán	Código	Texto	Cantidad	Precio	Importe
38	Núm albarán	Código	Texto	Cantidad	Precio	Importe
39	Núm albarán	Código	Texto	Cantidad	Precio	Importe
40	Núm albarán	Código	Texto	Cantidad	Precio	Importe
41	Núm albarán	Código	Texto	Cantidad	Precio	Importe
42	Núm albarán	Código	Texto	Cantidad	Precio	Importe
43	Núm albarán	Código	Texto	Cantidad	Precio	Importe
44	Núm albarán	Código	Texto	Cantidad	Precio	Importe
45	Núm albarán	Código	Texto	Cantidad	Precio	Importe
46	Núm albarán	Código	Texto	Cantidad	Precio	Importe
47	Núm albarán	Código	Texto	Cantidad	Precio	Importe
48	Núm albarán	Código	Texto	Cantidad	Precio	Importe
49	Núm albarán	Código	Texto	Cantidad	Precio	Importe
50	Núm albarán	Código	Texto	Cantidad	Precio	Importe
51	Núm albarán	Código	Texto	Cantidad	Precio	Importe
52	Núm albarán	Código	Texto	Cantidad	Precio	Importe

Ampliamos Importe total

Base Imponible	Importe antes I
Porcentaje % IVA	Importe IVA
To	Importe total

	Núm albarán	Código	Texto	Cantidad	Precio	Importe
37	Núm albarán	Código	Texto	Cantidad	Precio	Importe
38	Núm albarán	Código	Texto	Cantidad	Precio	Importe
39	Núm albarán	Código	Texto	Cantidad	Precio	Importe
40	Núm albarán	Código	Texto	Cantidad	Precio	Importe
41	Núm albarán	Código	Texto	Cantidad	Precio	Importe
42	Núm albarán	Código	Texto	Cantidad	Precio	Importe
43	Núm albarán	Código	Texto	Cantidad	Precio	Importe
44	Núm albarán	Código	Texto	Cantidad	Precio	Importe
45	Núm albarán	Código	Texto	Cantidad	Precio	Importe
46	Núm albarán	Código	Texto	Cantidad	Precio	Importe
47	Núm albarán	Código	Texto	Cantidad	Precio	Importe
48	Núm albarán	Código	Texto	Cantidad	Precio	Importe
49	Núm albarán	Código	Texto	Cantidad	Precio	Importe
50	Núm albarán	Código	Texto	Cantidad	Precio	Importe
51	Núm albarán	Código	Texto	Cantidad	Precio	Importe
52	Núm albarán	Código	Texto	Cantidad	Precio	Importe
53						
54						
55						
56						
57						
58						
59						
60						
61						
62						
63						

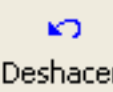

Para marcar varias variables, podremos, marcar una zona y soltar. También marcar un elemento, despues, con la tecla Ctrl pulsada marcar otra, ... La última marcada será la que tiene marcas rojas, y es la que servirá de referencia en operaciones globales, como alinear o igualar tamaños.

Marcamos las otras dos variables y pulsamos el botón derecho.

Base Imponible	Importe antes I
IV	Importe IVA
Total	Importe total

Aceptar

Cancelar

Añadir

Imprimir

Ajustar

Deshacer

Cortar

Copiar

Pegar

Configurar

37	Núm albarán	Código	Texto	Cantidad	Precio	Importe
38	Núm albarán	Código	Texto	Cantidad	Precio	Importe
39	Núm albarán	Código	Texto	Cantidad	Precio	Importe
40	Núm albarán	Código	Texto	Cantidad	Precio	Importe
41	Núm albarán	Código	Texto	Cantidad	Precio	Importe
42	Núm albarán	Código	Texto	Cantidad	Precio	Importe
43	Núm albarán	Código	Texto	Cantidad	Precio	Importe
44	Núm albarán	Código	Texto	Cantidad	Precio	Importe
45	Núm albarán	Código	Texto	Cantidad	Precio	Importe
46	Núm albarán	Código	Texto	Cantidad	Precio	Importe
47	Núm albarán	Código	Texto	Cantidad	Precio	Importe
48	Núm albarán	Código	Texto	Cantidad	Precio	Importe
49	Núm albarán	Código	Texto	Cantidad	Precio	Importe
50	Núm albarán	Código	Texto	Cantidad	Precio	Importe
51	Núm albarán	Código	Texto	Cantidad	Precio	Importe
52	Núm albarán	Código	Texto	Cantidad	Precio	Importe

Base Imponible :	Importe antes IVA
IVA 1 : Por % IVA	Importe IVA
Total :	Importe total

53
54
55
56
57
58
59
60
61
62
63

Aceptar

Cancelar

Añadir

Imprimir

Ajustar

Deshacer

Cortar

Copiar

Pegar

Configurar

37	Núm albarán	Código	Texto	Cantidad	Precio	Importe
38	Núm albarán	Código	Texto	Cantidad	Precio	Importe
39	Núm albarán	Código	Texto	Cantidad	Precio	Importe
40	Núm albarán	Código	Texto	Cantidad	Precio	Importe
41	Núm albarán	Código	Texto	Cantidad	Precio	Importe
42	Núm albarán	Código	Texto	Cantidad	Precio	Importe
43	Núm albarán	Código	Texto	Cantidad	Precio	Importe
44	Núm albarán	Código	Texto	Cantidad	Precio	Importe
45	Núm albarán	Código	Texto	Cantidad	Precio	Importe
46	Núm albarán	Código	Texto	Cantidad	Precio	Importe
47	Núm albarán	Código	Texto	Cantidad	Precio	Importe
48	Núm albarán	Código	Texto	Cantidad	Precio	Importe
49	Núm albarán	Código	Texto	Cantidad	Precio	Importe
50	Núm albarán	Código	Texto	Cantidad	Precio	Importe
51	Núm albarán	Código	Texto	Cantidad	Precio	Importe
52	Núm albarán	Código	Texto	Cantidad	Precio	Importe

Base Imponible :	Importe antes IVA
IVA 1 : Por % IVA	Importe IVA
Total :	Importe total

53
54
55
56
57
58
59
60
61
62
63

Aceptar

Cancelar

Añadir

Imprimir

Ajustar

Deshacer

Cortar

Copiar

Pegar

Configurar

37	Núm albarán	Código	Texto	Cantidad	Precio	Importe
38	Núm albarán	Código	Texto	Cantidad	Precio	Importe
39	Núm albarán	Código	Texto	Cantidad	Precio	Importe
40	Núm albarán	Código	Texto	Cantidad	Precio	Importe
41	Núm albarán	Código	Texto	Cantidad	Precio	Importe
42	Núm albarán	Código	Texto	Cantidad	Precio	Importe
43	Núm albarán	Código	Texto	Cantidad	Precio	Importe
44	Núm albarán	Código	Texto	Cantidad	Precio	Importe
45	Núm albarán	Código	Texto	Cantidad	Precio	Importe
46	Núm albarán	Código	Texto	Cantidad	Precio	Importe
47	Núm albarán	Código	Texto	Cantidad	Precio	Importe
48	Núm albarán	Código	Texto	Cantidad	Precio	Importe
49	Núm albarán	Código	Texto	Cantidad	Precio	Importe
50	Núm albarán	Código	Texto	Cantidad	Precio	Importe
51	Núm albarán	Código	Texto	Cantidad	Precio	Importe
52	Núm albarán	Código	Texto	Cantidad	Precio	Importe

Base Imponible	Importe antes IVA
IVA 1 : Porcentaje IVA	Importe IVA
Total	Importe total

Aceptar

Cancelar

Añadir

Imprimir

Ajustar

Deshacer

Cortar

Copiar

Pegar

Configurar

37	Núm albarán	Código	Texto	Cantidad	Precio	Importe
38	Núm albarán	Código	Texto	Cantidad	Precio	Importe
39	Núm albarán	Código	Texto	Cantidad	Precio	Importe
40	Núm albarán	Código	Texto	Cantidad	Precio	Importe
41	Núm albarán	Código	Texto	Cantidad	Precio	Importe
42	Núm albarán	Código	Texto	Cantidad	Precio	Importe
43	Núm albarán	Código	Texto	Cantidad	Precio	Importe
44	Núm albarán	Código	Texto	Cantidad	Precio	Importe
45	Núm albarán	Código	Texto	Cantidad	Precio	Importe
46	Núm albarán	Código	Texto	Cantidad	Precio	Importe
47	Núm albarán	Código	Texto	Cantidad	Precio	Importe
48	Núm albarán	Código	Texto	Cantidad	Precio	Importe
49	Núm albarán	Código	Texto	Cantidad	Precio	Importe
50	Núm albarán	Código	Texto	Cantidad	Precio	Importe
51	Núm albarán	Código	Texto	Cantidad	Precio	Importe
52	Núm albarán	Código	Texto	Cantidad	Precio	Importe

53
54
55
56
57
58
59
60
61
62
63

Base Imponible	Importe antes IVA
IVA 1 : Porcentaje IVA	Importe IVA
Total	Importe total

Aceptar

Cancelar

Añadir

Imprimir

Ajustar

Deshacer

Cortar

Copiar

Pegar

Configurar

37	Núm albarán	Código	Texto	Cantidad	Precio	Importe
38	Núm albarán	Código	Texto	Cantidad	Precio	Importe
39	Núm albarán	Código	Texto	Cantidad	Precio	Importe
40	Núm albarán	Código	Texto	Cantidad	Precio	Importe
41	Núm albarán	Código	Texto	Cantidad	Precio	Importe
42	Núm albarán	Código	Texto	Cantidad	Precio	Importe
43	Núm albarán	Código	Texto	Cantidad	Precio	Importe
44	Núm albarán	Código	Texto	Cantidad	Precio	Importe
45	Núm albarán	Código	Texto	Cantidad	Precio	Importe
46	Núm albarán	Código	Texto	Cantidad	Precio	Importe
47	Núm albarán	Código	Texto	Cantidad	Precio	Importe
48	Núm albarán	Código	Texto	Cantidad	Precio	Importe
49	Núm albarán	Código	Texto	Cantidad	Precio	Importe
50	Núm albarán	Código	Texto	Cantidad	Precio	Importe
51	Núm albarán	Código	Texto	Cantidad	Precio	Importe
52	Núm albarán	Código	Texto	Cantidad	Precio	Importe

Base imponible	Importe antes IVA
IVA 1 : Por % IVA	Importe IVA
Total	Importe total

53
54
55
56
57
58
59
60
61
62
63

Aceptar

Cancelar

Añadir

Imprimir

Ajustar

Deshacer

Cortar

Copiar

Pegar

Configurar

37	Núm albarán	Código	Texto	Cantidad	Precio	Importe
38	Núm albarán	Código	Texto	Cantidad	Precio	Importe
39	Núm albarán	Código	Texto	Cantidad	Precio	Importe
40	Núm albarán	Código	Texto	Cantidad	Precio	Importe
41	Núm albarán	Código	Texto	Cantidad	Precio	Importe
42	Núm albarán	Código	Texto	Cantidad	Precio	Importe
43	Núm albarán	Código	Texto	Cantidad	Precio	Importe
44	Núm albarán	Código	Texto	Cantidad	Precio	Importe
45	Núm albarán	Código	Texto	Cantidad	Precio	Importe
46	Núm albarán	Código	Texto	Cantidad	Precio	Importe
47	Núm albarán	Código	Texto	Cantidad	Precio	Importe
48	Núm albarán	Código	Texto	Cantidad	Precio	Importe
49	Núm albarán	Código	Texto	Cantidad	Precio	Importe
50	Núm albarán	Código	Texto	Cantidad	Precio	Importe
51	Núm albarán	Código	Texto	Cantidad	Precio	Importe
52	Núm albarán	Código	Texto	Cantidad	Precio	Importe

Base Imponible		Importe antes IVA
IVA 1 : Por	% IVA	Importe IVA
Total		Importe total

53
54
55
56
57
58
59
60
61
62
63

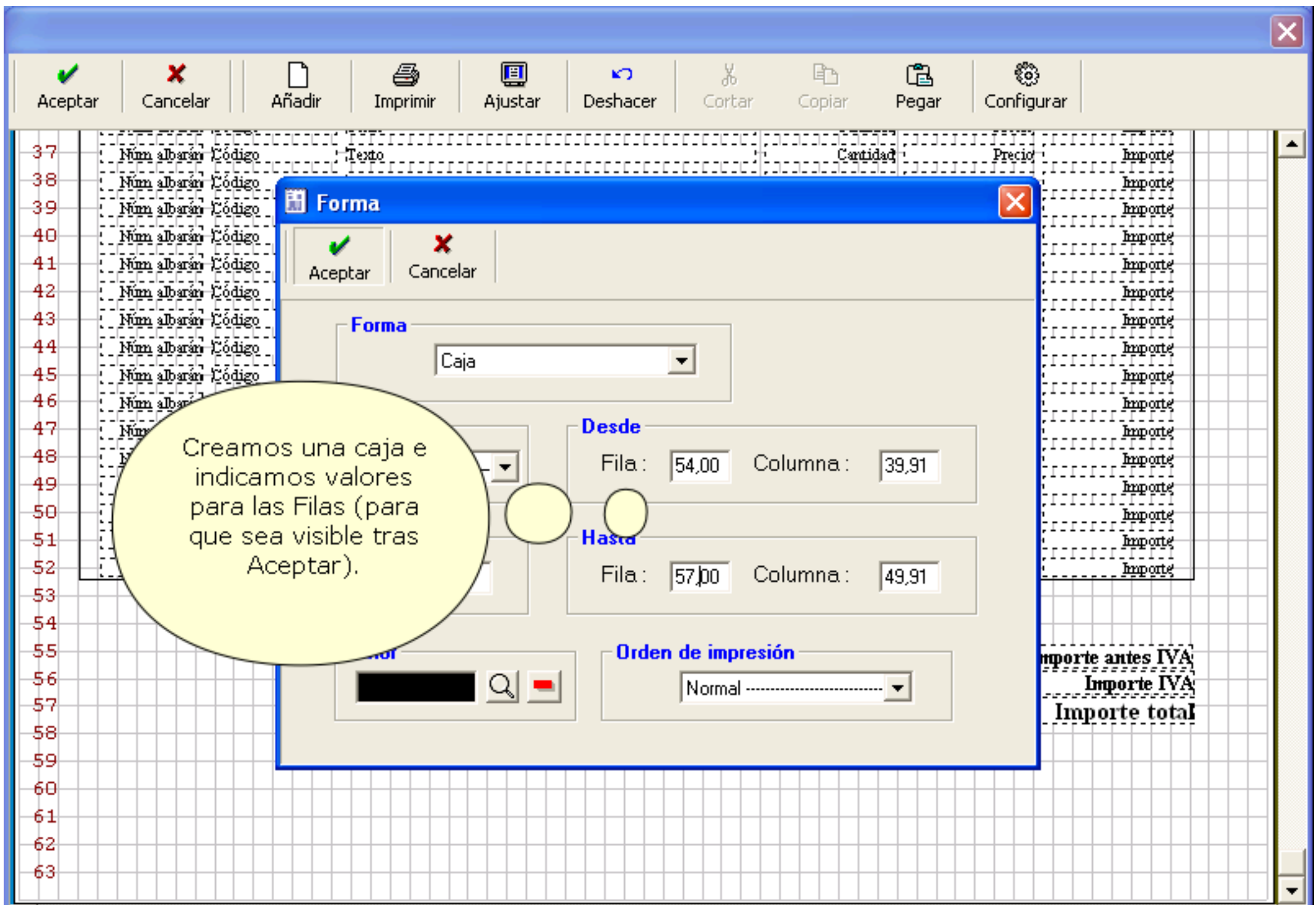

	Num albarán	Código	Texto	Cantidad	Precio	Importe
37						
38						
39						
40						
41						
42						
43						
44						
45						
46						
47						
48						
49						
50						
51						
52						
53						
54						
55						
56						
57						
58						
59						
60						
61						
62						
63						

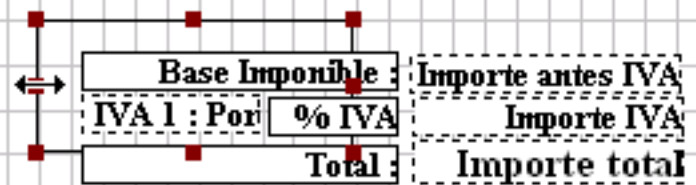

✓ Aceptar
✗ Cancelar
📄 Añadir
🖨️ Imprimir
📑 Ajustar
↶ Deshacer
✂️ Cortar
📄 Copiar
📄 Pegar
⚙️ Configurar

37	Núm albarán	Código	Texto	Cantidad	Precio	Importe
38	Núm albarán	Código	Texto	Cantidad	Precio	Importe
39	Núm albarán	Código	Texto	Cantidad	Precio	Importe
40	Núm albarán	Código	Texto	Cantidad	Precio	Importe
41	Núm albarán	Código	Texto	Cantidad	Precio	Importe
42	Núm albarán	Código	Texto	Cantidad	Precio	Importe
43	Núm albarán	Código	Texto	Cantidad	Precio	Importe
44	Núm albarán	Código	Texto	Cantidad	Precio	Importe
45	Núm albarán	Código	Texto	Cantidad	Precio	Importe
46	Núm albarán	Código	Texto	Cantidad	Precio	Importe
47	Núm albarán	Código	Texto	Cantidad	Precio	Importe
48	Núm albarán	Código	Texto	Cantidad	Precio	Importe
49	Núm albarán	Código	Texto	Cantidad	Precio	Importe
50	Núm albarán	Código	Texto	Cantidad	Precio	Importe
51	Núm albarán	Código	Texto	Cantidad	Precio	Importe
52	Núm albarán	Código	Texto	Cantidad	Precio	Importe

La colocamos alrededor.

Base Imponible	Importe antes IVA
IVA 1 : Por % IVA	Importe IVA
Total	Importe total

 Aceptar

 Cancelar

 Añadir

 Imprimir

 Ajustar

 Deshacer

 Cortar

 Copiar

 Pegar

 Configurar

37	Núm albarán	Código	Texto	Cantidad	Precio	Importe
38	Núm albarán	Código	Texto	Cantidad	Precio	Importe
39	Núm albarán	Código	Texto	Cantidad	Precio	Importe
40	Núm albarán	Código	Texto	Cantidad	Precio	Importe
41	Núm albarán	Código	Texto	Cantidad	Precio	Importe
42	Núm albarán	Código	Texto	Cantidad	Precio	Importe
43	Núm albarán	Código	Texto	Cantidad	Precio	Importe
44	Núm albarán	Código	Texto	Cantidad	Precio	Importe
45	Núm albarán	Código	Texto	Cantidad	Precio	Importe
46	Núm albarán	Código	Texto	Cantidad	Precio	Importe
47	Núm albarán	Código	Texto	Cantidad	Precio	Importe
48	Núm albarán	Código	Texto	Cantidad	Precio	Importe
49	Núm albarán	Código	Texto	Cantidad	Precio	Importe
50	Núm albarán	Código	Texto	Cantidad	Precio	Importe
51	Núm albarán	Código	Texto	Cantidad	Precio	Importe
52	Núm albarán	Código	Texto	Cantidad	Precio	Importe

53
54
55
56
57
58
59
60
61
62
63

Base Imponible	Importe antes IVA
IVA 1 : Por % IVA	Importe IVA
Total	Importe total

Aceptar

Cancelar

Añadir

Imprimir

Ajustar

Deshacer

Cortar

Copiar

Pegar

Configurar

37	Núm albarán	Código	Texto	Cantidad	Precio	Importe
38	Núm albarán	Código	Texto	Cantidad	Precio	Importe
39	Núm albarán	Código	Texto	Cantidad	Precio	Importe
40	Núm albarán	Código	Texto	Cantidad	Precio	Importe
41	Núm albarán	Código	Texto	Cantidad	Precio	Importe
42	Núm albarán	Código	Texto	Cantidad	Precio	Importe
43	Núm albarán	Código	Texto	Cantidad	Precio	Importe
44	Núm albarán	Código	Texto	Cantidad	Precio	Importe
45	Núm albarán	Código	Texto	Cantidad	Precio	Importe
46	Núm albarán	Código	Texto	Cantidad	Precio	Importe
47	Núm albarán	Código	Texto	Cantidad	Precio	Importe
48	Núm albarán	Código	Texto	Cantidad	Precio	Importe
49	Núm albarán	Código	Texto	Cantidad	Precio	Importe
50	Núm albarán	Código	Texto	Cantidad	Precio	Importe
51	Núm albarán	Código	Texto	Cantidad	Precio	Importe
52	Núm albarán	Código	Texto	Cantidad	Precio	Importe

53
54
55
56
57
58
59
60
61
62
63

Base Imponible	Importe antes IVA
IVA 1 : Por % IVA	Importe IVA
Total	Importe total

Aceptar

Cancelar

Añadir

Imprimir

Ajustar

Deshacer

Cortar

Copiar

Pegar

Configurar

37	Núm albarán	Código	Texto	Cantidad	Precio	Importe
38	Núm albarán	Código	Texto	Cantidad	Precio	Importe
39	Núm albarán	Código	Texto	Cantidad	Precio	Importe
40	Núm albarán	Código	Texto	Cantidad	Precio	Importe
41	Núm albarán	Código	Texto	Cantidad	Precio	Importe
42	Núm albarán	Código	Texto	Cantidad	Precio	Importe
43	Núm albarán	Código	Texto	Cantidad	Precio	Importe
44	Núm albarán	Código	Texto	Cantidad	Precio	Importe
45	Núm albarán	Código	Texto	Cantidad	Precio	Importe
46	Núm albarán	Código	Texto	Cantidad	Precio	Importe
47	Núm albarán	Código	Texto	Cantidad	Precio	Importe
48	Núm albarán	Código	Texto	Cantidad	Precio	Importe
49	Núm albarán	Código	Texto	Cantidad	Precio	Importe
50	Núm albarán	Código	Texto	Cantidad	Precio	Importe
51	Núm albarán	Código	Texto	Cantidad	Precio	Importe
52	Núm albarán	Código	Texto	Cantidad	Precio	Importe

Base Imponible	Importe antes IVA
IVA 1 : Por % IVA	Importe IVA
Total	Importe total

53
54
55
56
57
58
59
60
61
62
63

Aceptar

Cancelar

Añadir

Imprimir

Ajustar

Deshacer

Cortar

Copiar

Pegar

Configurar

37	Núm albarán	Código	Texto	Cantidad	Precio	Importe
38	Núm albarán	Código	Texto	Cantidad	Precio	Importe
39	Núm albarán	Código	Texto	Cantidad	Precio	Importe
40	Núm albarán	Código	Texto	Cantidad	Precio	Importe
41	Núm albarán	Código	Texto	Cantidad	Precio	Importe
42	Núm albarán	Código	Texto	Cantidad	Precio	Importe
43	Núm albarán	Código	Texto	Cantidad	Precio	Importe
44	Núm albarán	Código	Texto	Cantidad	Precio	Importe
45	Núm albarán	Código	Texto	Cantidad	Precio	Importe
46	Núm albarán	Código	Texto	Cantidad	Precio	Importe
47	Núm albarán	Código	Texto	Cantidad	Precio	Importe
48	Núm albarán	Código	Texto	Cantidad	Precio	Importe
49	Núm albarán	Código	Texto	Cantidad	Precio	Importe
50	Núm albarán	Código	Texto	Cantidad	Precio	Importe
51	Núm albarán	Código	Texto	Cantidad	Precio	Importe
52	Núm albarán	Código	Texto	Cantidad	Precio	Importe

Base Imponible :	Importe antes IVA
IVA 1 : Por % IVA	Importe IVA
Total :	Importe total

Aceptar

Cancelar

Añadir

Imprimir

Ajustar

Deshacer

Cortar

Copiar

Pegar

Configurar

37	Núm albarán	Código	Texto	Cantidad	Precio	Importe
38	Núm albarán	Código	Texto	Cantidad	Precio	Importe
39	Núm albarán	Código	Texto	Cantidad	Precio	Importe
40	Núm albarán	Código	Texto	Cantidad	Precio	Importe
41	Núm albarán	Código	Texto	Cantidad	Precio	Importe
42	Núm albarán	Código	Texto	Cantidad	Precio	Importe
43	Núm albarán	Código	Texto	Cantidad	Precio	Importe
44	Núm albarán	Código	Texto	Cantidad	Precio	Importe
45	Núm albarán	Código	Texto	Cantidad	Precio	Importe
46	Núm albarán	Código	Texto	Cantidad	Precio	Importe
47	Núm albarán	Código	Texto	Cantidad	Precio	Importe
48	Núm albarán	Código	Texto	Cantidad	Precio	Importe
49	Núm albarán	Código	Texto	Cantidad	Precio	Importe
50	Núm albarán	Código	Texto	Cantidad	Precio	Importe
51	Núm albarán	Código	Texto	Cantidad	Precio	Importe
52	Núm albarán	Código	Texto	Cantidad	Precio	Importe

53
54
55
56
57
58
59
60
61
62
63

Base Imponible	Importe antes IVA
IVA 1 : Por % IVA	Importe IVA
Total	Importe total

	Núm albarán	Código	Texto	Cantidad	Precio	Importe
37	Núm albarán	Código	Texto	Cantidad	Precio	Importe
38	Núm albarán	Código	Texto	Cantidad	Precio	Importe
39	Núm albarán	Código	Texto	Cantidad	Precio	Importe
40	Núm albarán	Código	Texto	Cantidad	Precio	Importe
41	Núm albarán	Código	Texto	Cantidad	Precio	Importe
42	Núm albarán	Código	Texto	Cantidad	Precio	Importe
43	Núm albarán	Código	Texto	Cantidad	Precio	Importe
44	Núm albarán	Código	Texto	Cantidad	Precio	Importe
45	Núm albarán	Código	Texto	Cantidad	Precio	Importe
46	Núm albarán	Código	Texto	Cantidad	Precio	Importe
47	Núm albarán	Código	Texto	Cantidad	Precio	Importe
48	Núm albarán	Código	Texto	Cantidad	Precio	Importe
49	Núm albarán	Código	Texto	Cantidad	Precio	Importe
50	Núm albarán	Código	Texto	Cantidad	Precio	Importe
51	Núm albarán	Código	Texto	Cantidad	Precio	Importe
52	Núm albarán	Código	Texto	Cantidad	Precio	Importe
53						
54						
55						
56						
57						
58						
59						
60						
61						
62						
63						

Base Imponible :	Importe antes IVA
IVA 1 : Por % IVA	Importe IVA
Total	Importe total

37	Núm albarán	Código	Texto	Cantidad	Precio	Importe
38	Núm albarán	Código	Texto	Cantidad	Precio	Importe
39	Núm albarán	Código	Texto	Cantidad	Precio	Importe
40	Núm albarán	Código	Texto	Cantidad	Precio	Importe
41	Núm albarán	Código	Texto	Cantidad	Precio	Importe
42	Núm albarán	Código	Texto	Cantidad	Precio	Importe
43	Núm albarán	Código	Texto	Cantidad	Precio	Importe
44	Núm albarán	Código	Texto	Cantidad	Precio	Importe
45	Núm albarán	Código	Texto	Cantidad	Precio	Importe
46	Núm albarán	Código	Texto	Cantidad	Precio	Importe
47	Núm albarán	Código	Texto	Cantidad	Precio	Importe
48	Núm albarán	Código	Texto	Cantidad	Precio	Importe
49	Núm albarán	Código	Texto	Cantidad	Precio	Importe
50	Núm albarán	Código	Texto	Cantidad	Precio	Importe
51	Núm albarán	Código	Texto	Cantidad	Precio	Importe
52	Núm albarán	Código	Texto	Cantidad	Precio	Importe

Base Imponible :	Importe antes IVA
IVA 1 : Por % IVA	Importe IVA
Total :	Importe total

Aceptar

Cancelar

Añadir

Imprimir

Ajustar

Deshacer

Cortar

Copiar

Pegar

Configurar

37	Núm albarán	Código	Texto	Cantidad	Precio	Importe
38	Núm albarán	Código	Texto	Cantidad	Precio	Importe
39	Núm albarán	Código	Texto	Cantidad	Precio	Importe
40	Núm albarán	Código	Texto	Cantidad	Precio	Importe
41	Núm albarán	Código	Texto	Cantidad	Precio	Importe
42	Núm albarán	Código	Texto	Cantidad	Precio	Importe
43	Núm albarán	Código	Texto	Cantidad	Precio	Importe
44	Núm albarán	Código	Texto	Cantidad	Precio	Importe
45	Núm albarán	Código	Texto	Cantidad	Precio	Importe
46	Núm albarán	Código	Texto	Cantidad	Precio	Importe
47	Núm albarán	Código	Texto	Cantidad	Precio	Importe
48	Núm albarán	Código	Texto	Cantidad	Precio	Importe
49	Núm albarán	Código	Texto	Cantidad	Precio	Importe
50	Núm albarán	Código	Texto	Cantidad	Precio	Importe
51	Núm albarán	Código	Texto	Cantidad	Precio	Importe
52	Núm albarán	Código	Texto	Cantidad	Precio	Importe

53
54
55
56
57
58
59
60
61
62
63

Base Imponible :	Importe antes IVA
IVA 1 : Por % IVA	Importe IVA
Total :	Importe total

	Núm albarán	Código	Texto	Cantidad	Precio	Importe
37	Núm albarán	Código	Texto	Cantidad	Precio	Importe
38	Núm albarán	Código	Texto	Cantidad	Precio	Importe
39	Núm albarán	Código	Texto	Cantidad	Precio	Importe
40	Núm albarán	Código	Texto	Cantidad	Precio	Importe
41	Núm albarán	Código	Texto	Cantidad	Precio	Importe
42	Núm albarán	Código	Texto	Cantidad	Precio	Importe
43	Núm albarán	Código	Texto	Cantidad	Precio	Importe
44	Núm albarán	Código	Texto	Cantidad	Precio	Importe
45	Núm albarán	Código	Texto	Cantidad	Precio	Importe
46	Núm albarán	Código	Texto	Cantidad	Precio	Importe
47	Núm albarán	Código	Texto	Cantidad	Precio	Importe
48	Núm albarán	Código	Texto	Cantidad	Precio	Importe
49	Núm albarán	Código	Texto	Cantidad	Precio	Importe
50	Núm albarán	Código	Texto	Cantidad	Precio	Importe
51	Núm albarán	Código	Texto	Cantidad	Precio	Importe
52	Núm albarán	Código	Texto	Cantidad	Precio	Importe
53						
54						
55						
56						
57						
58						
59						
60						
61						
62						
63						

Base Imponible :	Importe antes IVA
IVA 1 : Por % IVA	Importe IVA
Total :	Importe total

Aceptar

Cancelar

Añadir

Imprimir

Ajustar

Deshacer

Cortar

Copiar

Pegar

Configurar

37	Núm albarán	Código	Texto	Cantidad	Precio	Importe
38	Núm albarán	Código	Texto	Cantidad	Precio	Importe
39	Núm albarán	Código	Texto	Cantidad	Precio	Importe
40	Núm albarán	Código	Texto	Cantidad	Precio	Importe
41	Núm albarán	Código	Texto	Cantidad	Precio	Importe
42	Núm albarán	Código	Texto	Cantidad	Precio	Importe
43	Núm albarán	Código	Texto	Cantidad	Precio	Importe
44	Núm albarán	Código	Texto	Cantidad	Precio	Importe
45	Núm albarán	Código	Texto	Cantidad	Precio	Importe
46	Núm albarán	Código	Texto	Cantidad	Precio	Importe
47	Núm albarán	Código	Texto	Cantidad	Precio	Importe
48	Núm albarán	Código	Texto	Cantidad	Precio	Importe
49	Núm albarán	Código	Texto	Cantidad	Precio	Importe
50	Núm albarán	Código	Texto	Cantidad	Precio	Importe
51	Núm albarán	Código	Texto	Cantidad	Precio	Importe
52	Núm albarán	Código	Texto	Cantidad	Precio	Importe

53
54
55
56
57
58
59
60
61
62
63

Base Imponible :	Importe antes IVA
IVA 1 : Por % IVA	Importe IVA
Total :	Importe total

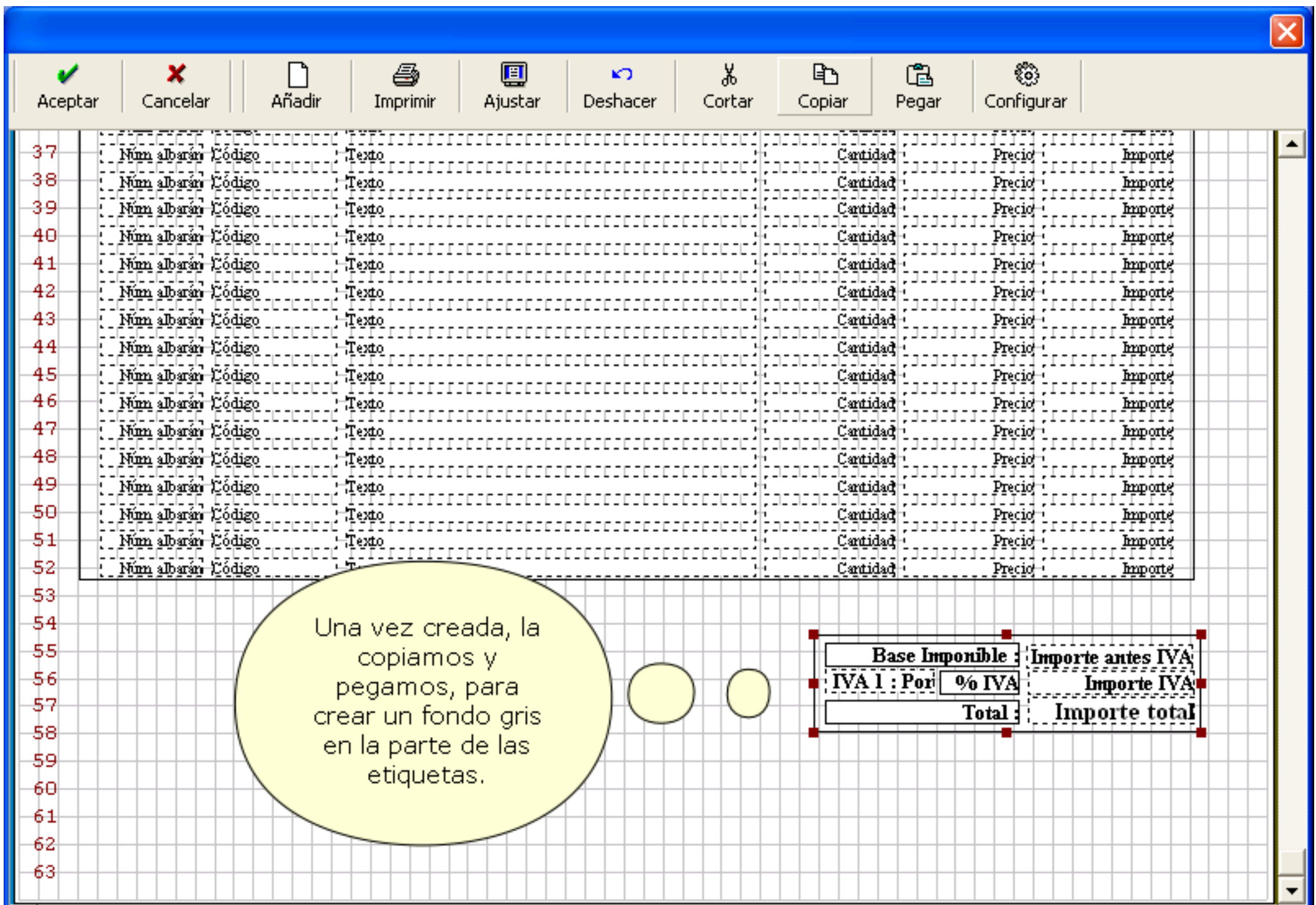

Aceptar Cancelar Añadir Imprimir Ajustar Deshacer Cortar Copiar Pegar Configurar

37	Núm albarán	Código	Texto	Cantidad	Precio	Importe
38	Núm albarán	Código	Texto	Cantidad	Precio	Importe
39	Núm albarán	Código	Texto	Cantidad	Precio	Importe
40	Núm albarán	Código	Texto	Cantidad	Precio	Importe
41	Núm albarán	Código	Texto	Cantidad	Precio	Importe
42	Núm albarán	Código	Texto	Cantidad	Precio	Importe
43	Núm albarán	Código	Texto	Cantidad	Precio	Importe
44	Núm albarán	Código	Texto	Cantidad	Precio	Importe
45	Núm albarán	Código	Texto	Cantidad	Precio	Importe
46	Núm albarán	Código	Texto	Cantidad	Precio	Importe
47	Núm albarán	Código	Texto	Cantidad	Precio	Importe
48	Núm albarán	Código	Texto	Cantidad	Precio	Importe
49	Núm albarán	Código	Texto	Cantidad	Precio	Importe
50	Núm albarán	Código	Texto	Cantidad	Precio	Importe
51	Núm albarán	Código	Texto	Cantidad	Precio	Importe
52	Núm albarán	Código	Texto	Cantidad	Precio	Importe

53
54
55 Editamos esta segunda caja, pulsando doble click del ratón.
56
57
58
59
60
61
62
63

Base Imponible	Importe antes IVA
IVA 1 : Por % IVA	Importe IVA
Total	Importe total

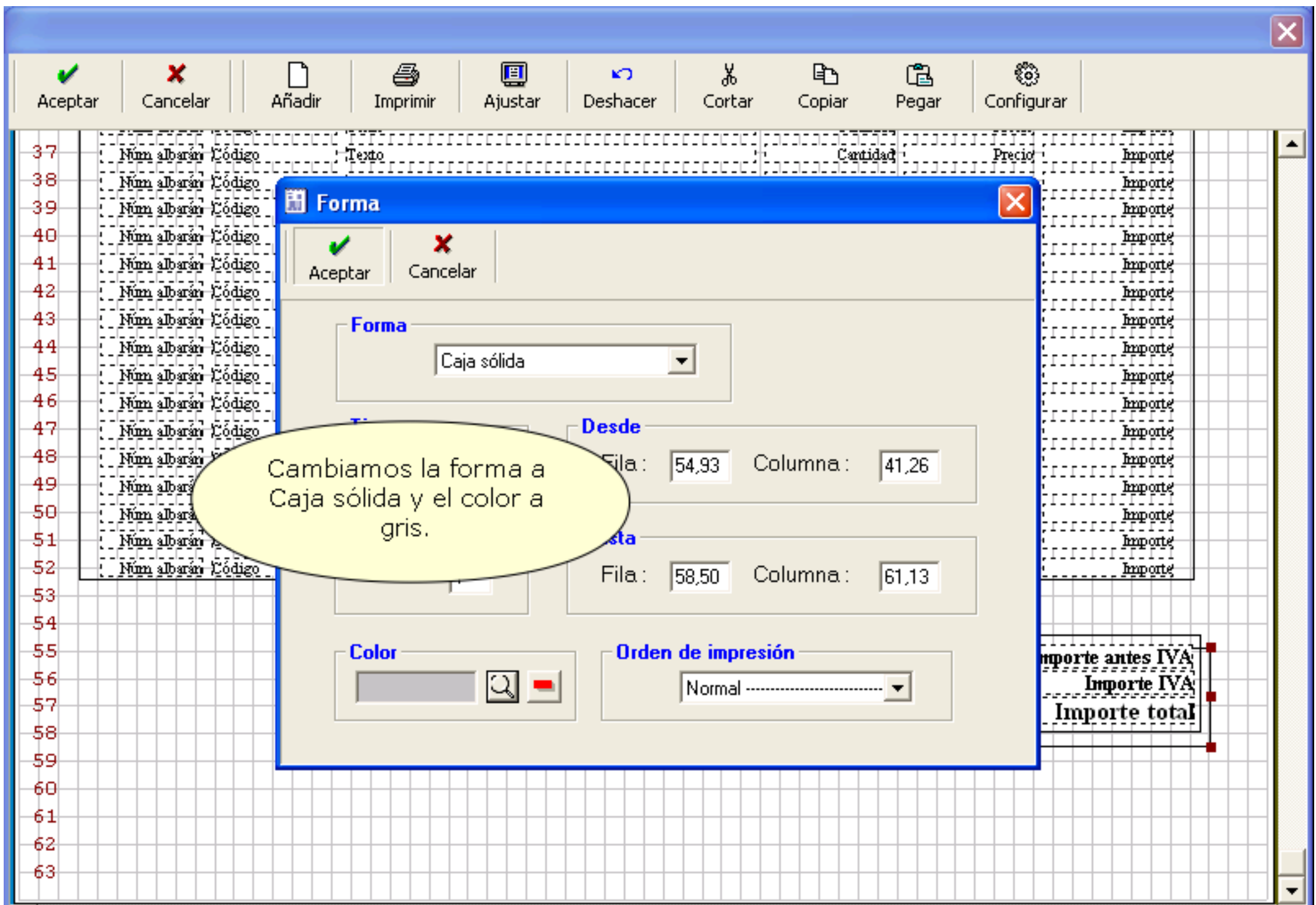

Aceptar

Cancelar

Añadir

Imprimir

Ajustar

Deshacer

Cortar

Copiar

Pegar

Configurar

Forma

Aceptar

Cancelar

Forma

Caja sólida

Desde

Fila: 54,93

Columna: 41,26

Hasta

Fila: 58,50

Columna: 61,13

Color

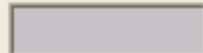

Orden de impresión

Normal

Cambiamos la forma a Caja sólida y el color a gris.

Importe antes IVA
Importe IVA
Importe total

Aceptar Cancelar Añadir Imprimir Ajustar Deshacer Cortar Copiar Pegar Configurar

37	Núm albarán	Código	Texto	Cantidad	Precio	Importe
38	Núm albarán	Código	Texto	Cantidad	Precio	Importe
39	Núm albarán	Código	Texto	Cantidad	Precio	Importe
40	Núm albarán	Código	Texto	Cantidad	Precio	Importe
41	Núm albarán	Código	Texto	Cantidad	Precio	Importe
42	Núm albarán	Código	Texto	Cantidad	Precio	Importe
43	Núm albarán	Código	Texto	Cantidad	Precio	Importe
44	Núm albarán	Código	Texto	Cantidad	Precio	Importe
45	Núm albarán	Código	Texto	Cantidad	Precio	Importe
46	Núm albarán	Código	Texto	Cantidad	Precio	Importe
47	Núm albarán	Código	Texto	Cantidad	Precio	Importe
48	Núm albarán	Código	Texto	Cantidad	Precio	Importe
49	Núm albarán	Código	Texto	Cantidad	Precio	Importe
50	Núm albarán	Código	Texto	Cantidad	Precio	Importe
51	Núm albarán	Código	Texto	Cantidad	Precio	Importe
52	Núm albarán	Código	Texto	Cantidad	Precio	Importe

53

54

55 La colocamos en su sitio y le cambiamos el tamaño.

56

57

58

59

60

61

62

63

Base Imponible :		Importe antes IVA
IVA 1 : Por	% IVA	Importe IVA
Total :		Importe total

✓ Aceptar
✗ Cancelar
📄 Añadir
🖨️ Imprimir
📖 Ajustar
↶ Deshacer
✂️ Cortar
📄 Copiar
📄 Pegar
⚙️ Configurar

37	Núm albarán	Código	Texto	Cantidad	Precio	Importe
38	Núm albarán	Código	Texto	Cantidad	Precio	Importe
39	Núm albarán	Código	Texto	Cantidad	Precio	Importe
40	Núm albarán	Código	Texto	Cantidad	Precio	Importe
41	Núm albarán	Código	Texto	Cantidad	Precio	Importe
42	Núm albarán	Código	Texto	Cantidad	Precio	Importe
43	Núm albarán	Código	Texto	Cantidad	Precio	Importe
44	Núm albarán	Código	Texto	Cantidad	Precio	Importe
45	Núm albarán	Código	Texto	Cantidad	Precio	Importe
46	Núm albarán	Código	Texto	Cantidad	Precio	Importe
47	Núm albarán	Código	Texto	Cantidad	Precio	Importe
48	Núm albarán	Código	Texto	Cantidad	Precio	Importe
49	Núm albarán	Código	Texto	Cantidad	Precio	Importe
50	Núm albarán	Código	Texto	Cantidad	Precio	Importe
51	Núm albarán	Código	Texto	Cantidad	Precio	Importe
52	Núm albarán	Código	Texto	Cantidad	Precio	Importe
53						
54						
55						
56						
57						
58						
59						
60						
61						
62						
63						

Base Imponible :	Importe antes IVA
IVA 1 : Por <input type="text" value=""/>	Importe IVA
Total :	Importe total

	Núm albarán	Código	Texto	Cantidad	Precio	Importe
37	Núm albarán	Código	Texto	Cantidad	Precio	Importe
38	Núm albarán	Código	Texto	Cantidad	Precio	Importe
39	Núm albarán	Código	Texto	Cantidad	Precio	Importe
40	Núm albarán	Código	Texto	Cantidad	Precio	Importe
41	Núm albarán	Código	Texto	Cantidad	Precio	Importe
42	Núm albarán	Código	Texto	Cantidad	Precio	Importe
43	Núm albarán	Código	Texto	Cantidad	Precio	Importe
44	Núm albarán	Código	Texto	Cantidad	Precio	Importe
45	Núm albarán	Código	Texto	Cantidad	Precio	Importe
46	Núm albarán	Código	Texto	Cantidad	Precio	Importe
47	Núm albarán	Código	Texto	Cantidad	Precio	Importe
48	Núm albarán	Código	Texto	Cantidad	Precio	Importe
49	Núm albarán	Código	Texto	Cantidad	Precio	Importe
50	Núm albarán	Código	Texto	Cantidad	Precio	Importe
51	Núm albarán	Código	Texto	Cantidad	Precio	Importe
52	Núm albarán	Código	Texto	Cantidad	Precio	Importe
53						
54						
55						
56						
57						
58						
59						
60						
61						
62						
63						

Base Imponible :	Importe antes IVA
IVA 1 : Por % IVA	Importe IVA
Tota :	Importe total

- Aceptar
- Cancelar
- Añadir
- Imprimir
- Ajustar
- Deshacer
- Cortar
- Copiar
- Pegar
- Configurar

37	Núm albarán	Código	Texto	Cantidad	Precio	Importe
38	Núm albarán	Código	Texto	Cantidad	Precio	Importe
39	Núm albarán	Código	Texto	Cantidad	Precio	Importe
40	Núm albarán	Código	Texto	Cantidad	Precio	Importe
41	Núm albarán	Código	Texto	Cantidad	Precio	Importe
42	Núm albarán	Código	Texto	Cantidad	Precio	Importe
43	Núm albarán	Código	Texto	Cantidad	Precio	Importe
44	Núm albarán	Código	Texto	Cantidad	Precio	Importe
45	Núm albarán	Código	Texto	Cantidad	Precio	Importe
46	Núm albarán	Código	Texto	Cantidad	Precio	Importe
47	Núm albarán	Código	Texto	Cantidad	Precio	Importe
48	Núm albarán	Código	Texto	Cantidad	Precio	Importe
49	Núm albarán	Código	Texto	Cantidad	Precio	Importe
50	Núm albarán	Código	Texto	Cantidad	Precio	Importe
51	Núm albarán	Código	Texto	Cantidad	Precio	Importe
52	Núm albarán	Código	Texto	Cantidad	Precio	Importe

Base Imponible :		Importe antes IVA
IVA 1 : Por	% IVA	Importe IVA
Total :		Importe total

- 53
- 54
- 55
- 56
- 57
- 58
- 59
- 60
- 61
- 62
- 63

Aceptar

Cancelar

Añadir

Imprimir

Ajustar

Deshacer

Cortar

Copiar

Pegar

Configurar

37	Núm albarán	Código	Texto	Cantidad	Precio	Importe
38	Núm albarán	Código	Texto	Cantidad	Precio	Importe
39	Núm albarán	Código	Texto	Cantidad	Precio	Importe
40	Núm albarán	Código	Texto	Cantidad	Precio	Importe
41	Núm albarán	Código	Texto	Cantidad	Precio	Importe
42	Núm albarán	Código	Texto	Cantidad	Precio	Importe
43	Núm albarán	Código	Texto	Cantidad	Precio	Importe
44	Núm albarán	Código	Texto	Cantidad	Precio	Importe
45	Núm albarán	Código	Texto	Cantidad	Precio	Importe
46	Núm albarán	Código	Texto	Cantidad	Precio	Importe
47	Núm albarán	Código	Texto	Cantidad	Precio	Importe
48	Núm albarán	Código	Texto	Cantidad	Precio	Importe
49	Núm albarán	Código	Texto	Cantidad	Precio	Importe
50	Núm albarán	Código	Texto	Cantidad	Precio	Importe
51	Núm albarán	Código	Texto	Cantidad	Precio	Importe
52	Núm albarán	Código	Texto	Cantidad	Precio	Importe

Base Imponible :	Importe antes IVA
IVA 1 : Por % IVA	Importe IVA
Total :	Importe total

53
54
55
56
57
58
59
60
61
62
63

Aceptar

Cancelar

Añadir

Imprimir

Ajustar

Deshacer

Cortar

Copiar

Pegar

Configurar

37	Núm albarán	Código	Texto	Cantidad	Precio	Importe
38	Núm albarán	Código	Texto	Cantidad	Precio	Importe
39	Núm albarán	Código	Texto	Cantidad	Precio	Importe
40	Núm albarán	Código	Texto	Cantidad	Precio	Importe
41	Núm albarán	Código	Texto	Cantidad	Precio	Importe
42	Núm albarán	Código	Texto	Cantidad	Precio	Importe
43	Núm albarán	Código	Texto	Cantidad	Precio	Importe
44	Núm albarán	Código	Texto	Cantidad	Precio	Importe
45	Núm albarán	Código	Texto	Cantidad	Precio	Importe
46	Núm albarán	Código	Texto	Cantidad	Precio	Importe
47	Núm albarán	Código	Texto	Cantidad	Precio	Importe
48	Núm albarán	Código	Texto	Cantidad	Precio	Importe
49	Núm albarán	Código	Texto	Cantidad	Precio	Importe
50	Núm albarán	Código	Texto	Cantidad	Precio	Importe
51	Núm albarán	Código	Texto	Cantidad	Precio	Importe
52	Núm albarán	Código	Texto	Cantidad	Precio	Importe

53
54
55
56
57
58
59
60
61
62
63

Base Imponible :	Importe antes IVA
IVA 1 : Por % IVA	Importe IVA
Total :	Importe total

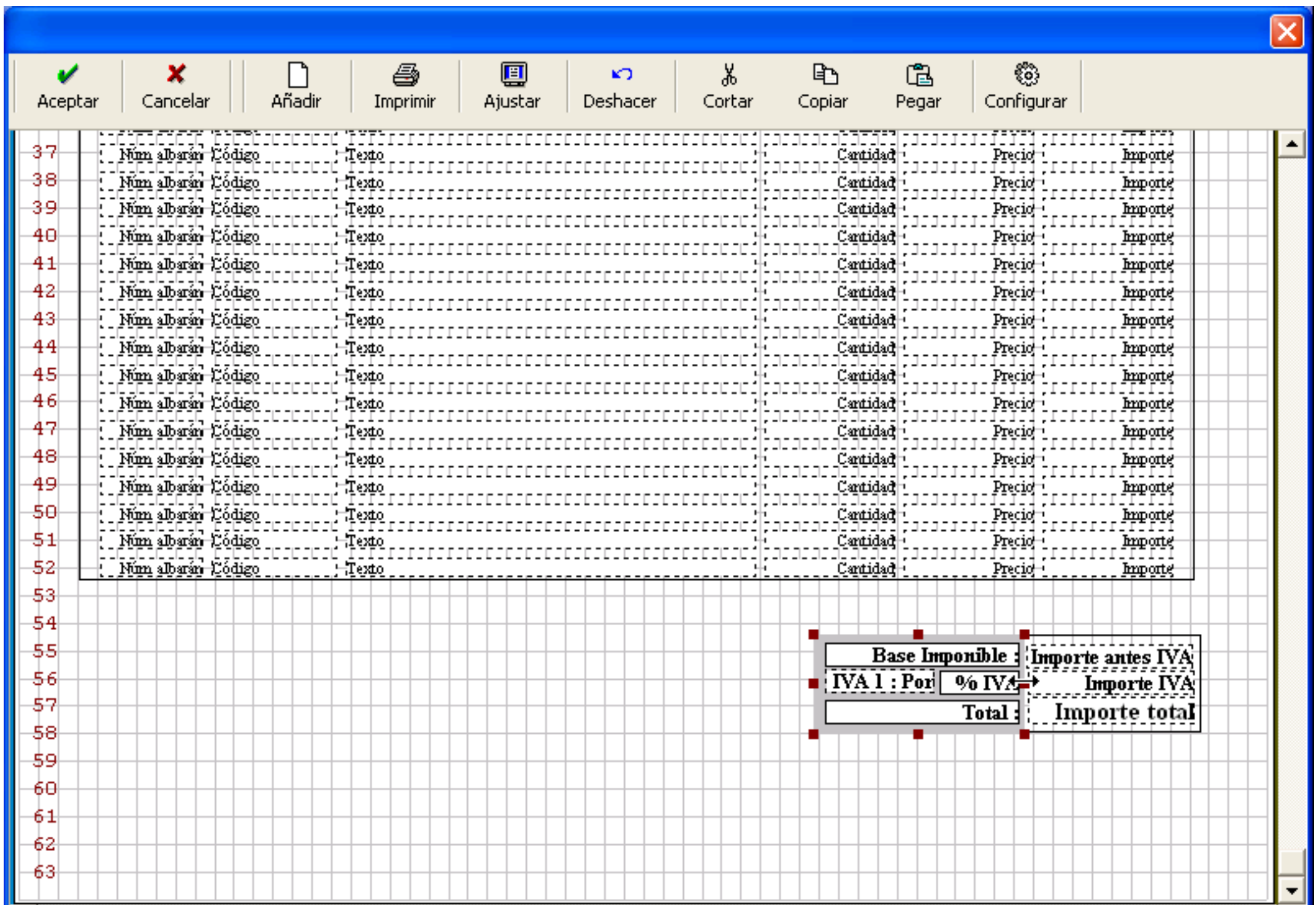

✓ Aceptar
✗ Cancelar
📄 Añadir
🖨️ Imprimir
📑 Ajustar
↶ Deshacer
✂️ Cortar
📄 Copiar
📄 Pegar
⚙️ Configurar

37	Núm albarán	Código	Texto	Cantidad	Precio	Importe
38	Núm albarán	Código	Texto	Cantidad	Precio	Importe
39	Núm albarán	Código	Texto	Cantidad	Precio	Importe
40	Núm albarán	Código	Texto	Cantidad	Precio	Importe
41	Núm albarán	Código	Texto	Cantidad	Precio	Importe
42	Núm albarán	Código	Texto	Cantidad	Precio	Importe
43	Núm albarán	Código	Texto	Cantidad	Precio	Importe
44	Núm albarán	Código	Texto	Cantidad	Precio	Importe
45	Núm albarán	Código	Texto	Cantidad	Precio	Importe
46	Núm albarán	Código	Texto	Cantidad	Precio	Importe
47	Núm albarán	Código	Texto	Cantidad	Precio	Importe
48	Núm albarán	Código	Texto	Cantidad	Precio	Importe
49	Núm albarán	Código	Texto	Cantidad	Precio	Importe
50	Núm albarán	Código	Texto	Cantidad	Precio	Importe
51	Núm albarán	Código	Texto	Cantidad	Precio	Importe
52	Núm albarán	Código	Texto	Cantidad	Precio	Importe

53
 54
 55 Una vez colocada,
 56 vemos que el
 57 recuadro no se
 58 muestra, por lo que
 59 la editamos.
 60
 61
 62
 63

Base Imponible :	Importe antes IVA
IVA 1 : Por % IVA	Importe IVA
Total :	Importe total

Aceptar
 Cancelar
 Añadir
 Imprimir
 Ajustar
 Deshacer
 Cortar
 Copiar
 Pegar
 Configurar

	Núm albarán	Código	Texto	Cantidad	Precio	Importe
37						Importe
38						Importe
39						Importe
40						Importe
41						Importe
42						Importe
43						Importe
44						Importe
45						Importe
46						Importe
47						Importe
48						Importe
49						Importe
50						Importe
51						Importe
52						Importe
53						Importe
54						Importe
55						Importe
56						Importe
57						Importe
58						Importe
59						Importe
60						Importe
61						Importe
62						Importe
63						Importe

Forma

Aceptar
 Cancelar

Forma

Tipo

Desde
 Fila:
 Columna:

Hasta
 Fila:
 Columna:

Orden de impresión

- Normal
- Antes
- Antes
- Antes
- Antes**
- Normal
- Después
- + Después
- ++ Después

Y cambiamos su orden de impresión a Antes, para que se imprima previamente a la otra caja con el recuadro, que tiene un tipo de Orden=Normal.

Importe antes IVA
Importe IVA
Importe total

✓ Aceptar
✗ Cancelar
📄 Añadir
🖨️ Imprimir
📑 Ajustar
↶ Deshacer
✂️ Cortar
📄 Copiar
📄 Pegar
⚙️ Configurar

37	Núm albarán	Código	Texto	Cantidad	Precio	Importe
38	Núm albarán	Código	Texto	Cantidad	Precio	Importe
39	Núm albarán	Código	Texto	Cantidad	Precio	Importe
40	Núm albarán	Código	Texto	Cantidad	Precio	Importe
41	Núm albarán	Código	Texto	Cantidad	Precio	Importe
42	Núm albarán	Código	Texto	Cantidad	Precio	Importe
43	Núm albarán	Código	Texto	Cantidad	Precio	Importe
44	Núm albarán	Código	Texto	Cantidad	Precio	Importe
45	Núm albarán	Código	Texto	Cantidad	Precio	Importe
46	Núm albarán	Código	Texto	Cantidad	Precio	Importe
47	Núm albarán	Código	Texto	Cantidad	Precio	Importe
48	Núm albarán	Código	Texto	Cantidad	Precio	Importe
49	Núm albarán	Código	Texto	Cantidad	Precio	Importe
50	Núm albarán	Código	Texto	Cantidad	Precio	Importe
51	Núm albarán	Código	Texto	Cantidad	Precio	Importe
52	Núm albarán	Código	Texto	Cantidad	Precio	Importe

53
 54
 55 **Ahora ya es visible el recuadro.**
 56
 57 **Base Imponible : Importe antes IVA**
 58 **IVA 1 : Por % IVA : Importe IVA**
 59 **Total : Importe total**
 60
 61
 62
 63

Aceptar Cancelar Añadir Imprimir Ajustar Deshacer Cortar Copiar Pegar Configurar

37	Núm albarán	Código	Texto	Cantidad	Precio	Importe
38	Núm albarán	Código	Texto	Cantidad	Precio	Importe
39	Núm albarán	Código	Texto	Cantidad	Precio	Importe
40	Núm albarán	Código	Texto	Cantidad	Precio	Importe
41	Núm albarán	Código	Texto	Cantidad	Precio	Importe
42	Núm albarán	Código	Texto	Cantidad	Precio	Importe
43	Núm albarán	Código	Texto	Cantidad	Precio	Importe
44	Núm albarán	Código	Texto	Cantidad	Precio	Importe
45	Núm albarán	Código	Texto	Cantidad	Precio	Importe
46	Núm albarán	Código	Texto	Cantidad	Precio	Importe
47	Núm albarán	Código	Texto	Cantidad	Precio	Importe
48	Núm albarán	Código	Texto	Cantidad	Precio	Importe
49	Núm albarán	Código	Texto	Cantidad	Precio	Importe
50	Núm albarán	Código	Texto	Cantidad	Precio	Importe
51	Núm albarán	Código	Texto	Cantidad	Precio	Importe
52	Núm albarán	Código	Texto	Cantidad	Precio	Importe

El siguiente paso es añadir el recuadro para el texto fijo final, pulsamos Pegar para crear una nueva caja. Esta nueva caja la movemos y ampliamos.

Base Imponible :	Importe antes IVA
IVA 1 : Por % IVA	Importe IVA
Total :	Importe total

✓ Aceptar
✗ Cancelar
📄 Añadir
🖨️ Imprimir
📑 Ajustar
↶ Deshacer
✂️ Cortar
📄 Copiar
📄 Pegar
⚙️ Configurar

37	Núm albarán	Código	Texto	Cantidad	Precio	Importe
38	Núm albarán	Código	Texto	Cantidad	Precio	Importe
39	Núm albarán	Código	Texto	Cantidad	Precio	Importe
40	Núm albarán	Código	Texto	Cantidad	Precio	Importe
41	Núm albarán	Código	Texto	Cantidad	Precio	Importe
42	Núm albarán	Código	Texto	Cantidad	Precio	Importe
43	Núm albarán	Código	Texto	Cantidad	Precio	Importe
44	Núm albarán	Código	Texto	Cantidad	Precio	Importe
45	Núm albarán	Código	Texto	Cantidad	Precio	Importe
46	Núm albarán	Código	Texto	Cantidad	Precio	Importe
47	Núm albarán	Código	Texto	Cantidad	Precio	Importe
48	Núm albarán	Código	Texto	Cantidad	Precio	Importe
49	Núm albarán	Código	Texto	Cantidad	Precio	Importe
50	Núm albarán	Código	Texto	Cantidad	Precio	Importe
51	Núm albarán	Código	Texto	Cantidad	Precio	Importe
52	Núm albarán	Código	Texto	Cantidad	Precio	Importe

Una vez colocada, creamos el texto fijo.

Base Imponible :	Importe antes IVA
IVA 1 : Por % IVA	Importe IVA
Total :	Importe total

✓ Aceptar
✗ Cancelar
📄 Añadir
🖨️ Imprimir
📖 Ajustar
↶ Deshacer
✂️ Cortar
📄 Copiar
📄 Pegar
⚙️ Configurar

37	Núm albarán	Código	Texto	Cantidad	Precio	Importe
38	Núm albarán	Código	Texto	Cantidad	Precio	Importe
39	Núm albarán	Código	Texto	Cantidad	Precio	Importe
40	Núm albarán	Código	Texto	Cantidad	Precio	Importe
41	Núm albarán	Código	Texto	Cantidad	Precio	Importe
42	Núm albarán	Código	Texto	Cantidad	Precio	Importe
43	Núm albarán	Código	Texto	Cantidad	Precio	Importe
44	Núm albarán	Código	Texto	Cantidad	Precio	Importe
45	Núm albarán	Código	Texto	Cantidad	Precio	Importe
46	Núm albarán	Código	Texto	Cantidad	Precio	Importe
47	Núm albarán	Código	Texto	Cantidad	Precio	Importe
48	Núm albarán	Código	Texto	Cantidad	Precio	Importe
49	Núm albarán	Código	Texto	Cantidad	Precio	Importe
50	Núm albarán	Código	Texto	Cantidad	Precio	Importe
51	Núm albarán	Código	Texto	Cantidad	Precio	Importe
52	Núm albarán	Código	Texto	Cantidad	Precio	Importe
53	Núm albarán	Código	Texto	Cantidad	Precio	Importe
54	Núm albarán	Código	Texto	Cantidad	Precio	Importe
55	Núm albarán	Código	Texto	Cantidad	Precio	Importe
56	Núm albarán	Código	Texto	Cantidad	Precio	Importe
57	Núm albarán	Código	Texto	Cantidad	Precio	Importe
58	Núm albarán	Código	Texto	Cantidad	Precio	Importe
59	Núm albarán	Código	Texto	Cantidad	Precio	Importe
60	Núm albarán	Código	Texto	Cantidad	Precio	Importe
61	Núm albarán	Código	Texto	Cantidad	Precio	Importe
62	Núm albarán	Código	Texto	Cantidad	Precio	Importe
63	Núm albarán	Código	Texto	Cantidad	Precio	Importe

37
38
39
40
41
42
43
44
45
46
47
48
49
50
51
52
53
54
55
56
57
58
59
60
61
62
63

Propiedades
 Centrar
 Tipo de letra
 Negrita
 Alineación
Añadir
 Generar cuadro
 Seleccionar
 Desmarcar
 Borrar <SUPR.>
 Cortar <Control X>
 Copiar <Control C>
 Pegar <Control V>

Columna de apuntes
 Forma
Texto
 Variable
 Imagen

Pulsamos botón derecho,
 Añadir-Texto.

Base Imponible :	Importe antes IVA
IVA 1 : Por % IVA	Importe IVA
Total :	Importe total

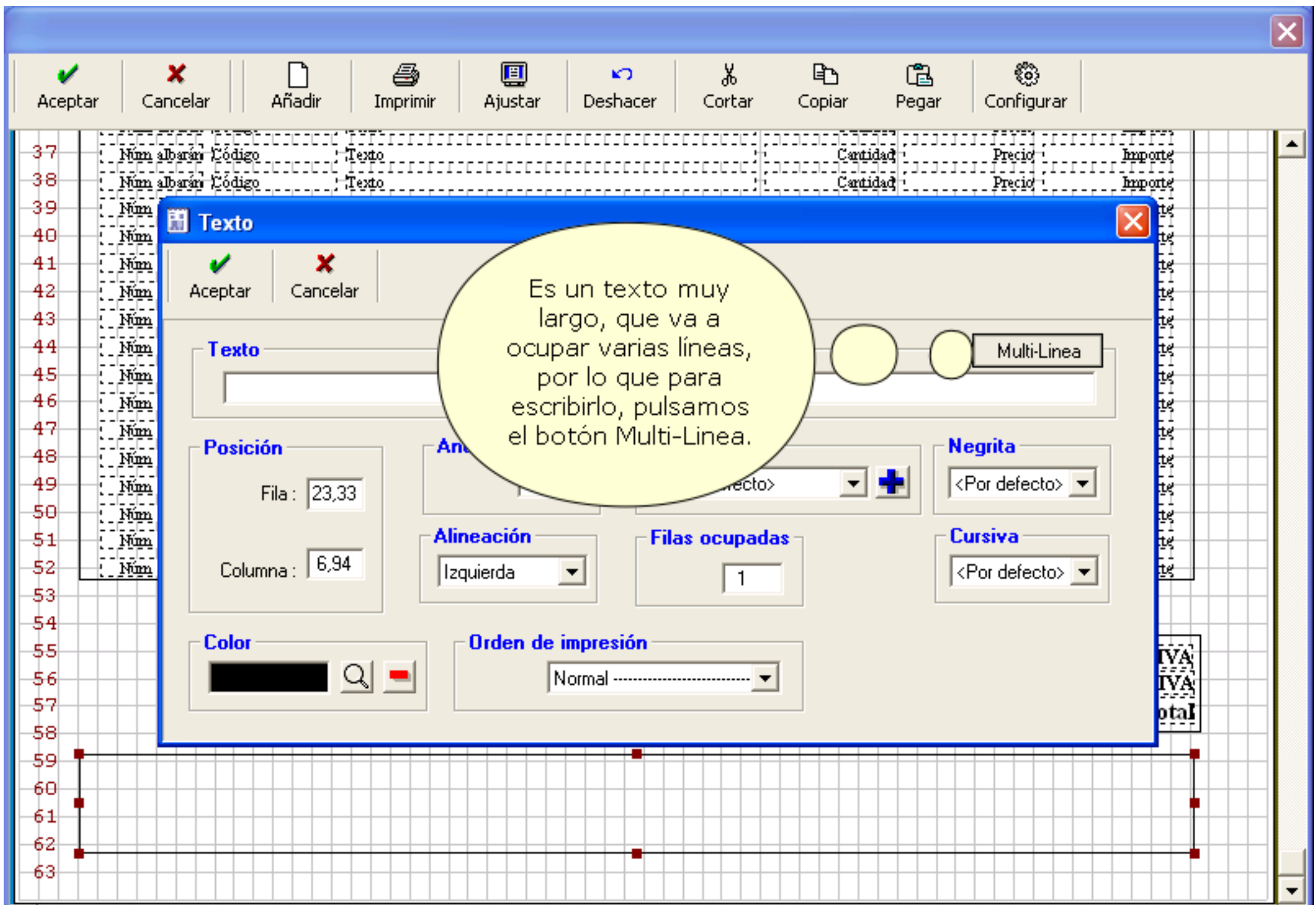

Es un texto muy largo, que va a ocupar varias líneas, por lo que para escribirlo, pulsamos el botón Multi-Linea.

Multi-Linea

Texto

Posición

Fila: 23,33

Columna: 6,94

Alineación

Izquierda

Filas ocupadas

1

Color

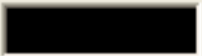

Orden de impresión

Normal

Negrita

<Por defecto>

Cursiva

<Por defecto>

IVA
IVA
total

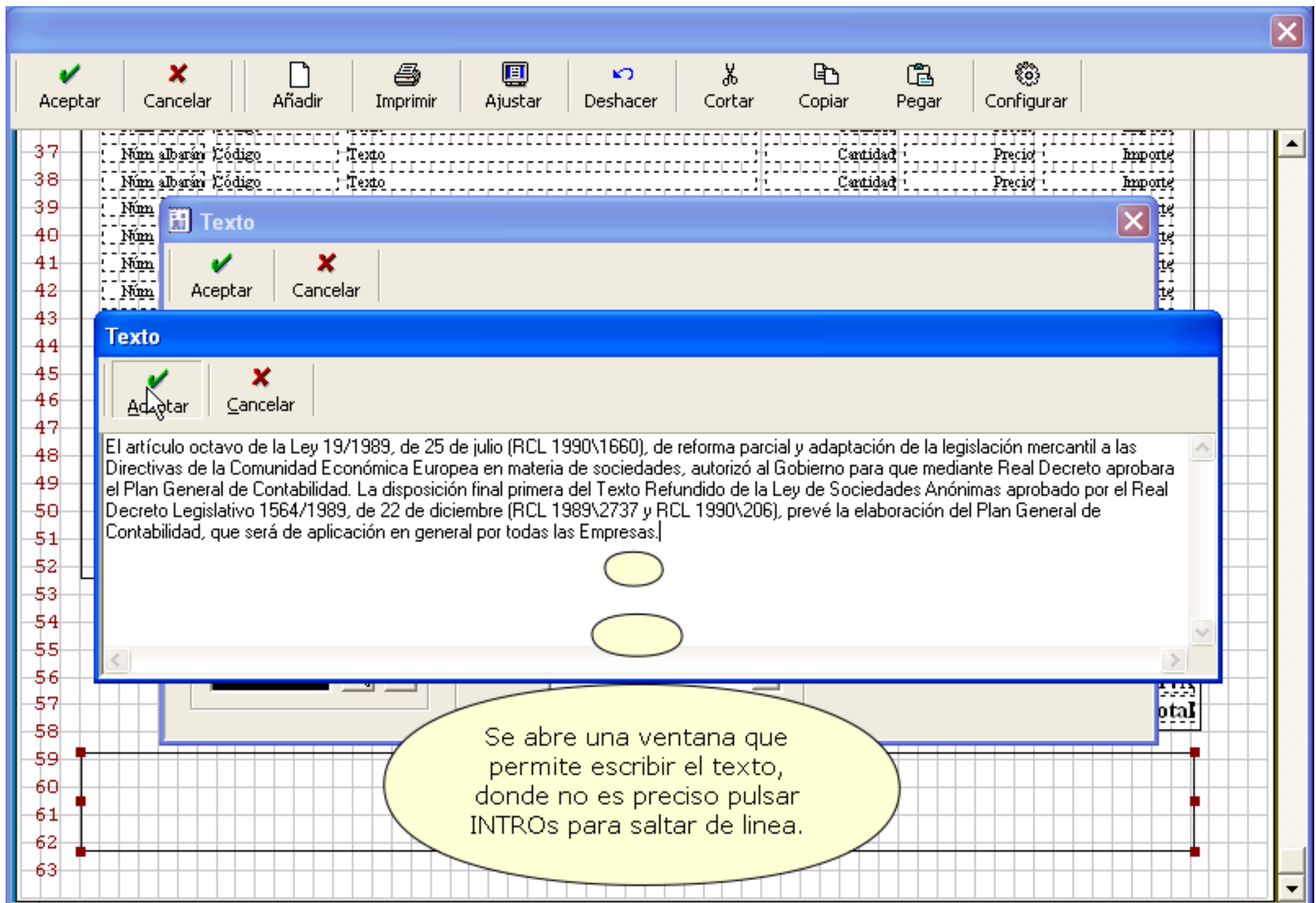

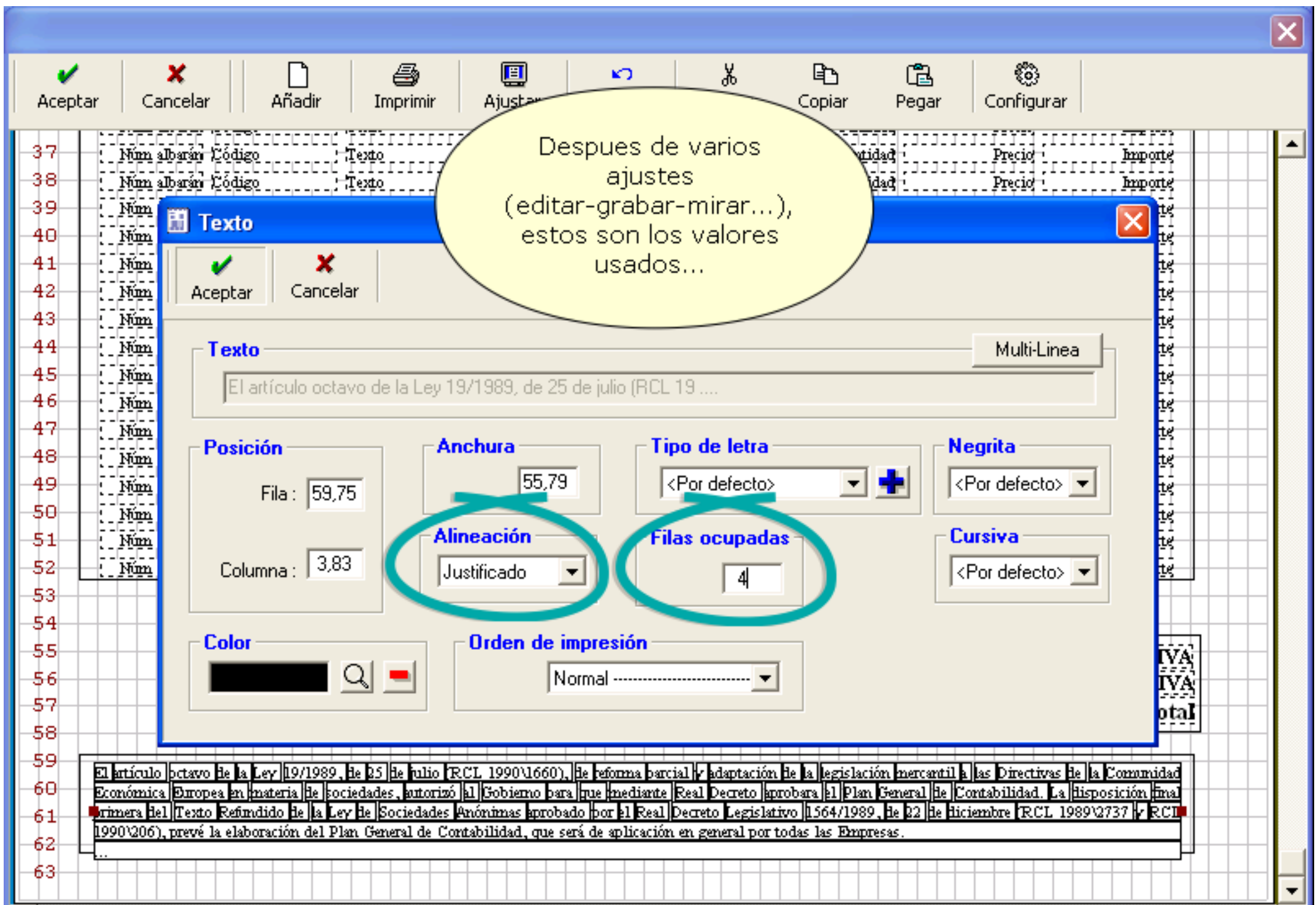

Despues de varios ajustes
(editar-grabar-mirar...),
estos son los valores
usados...

Texto [Close]

Aceptar Cancelar

Multi-Linea

El artículo octavo de la Ley 19/1989, de 25 de julio (RCL 19...

Posición Fila: 59,75 Columna: 3,83

Anchura 55,79

Alineación Justificado

Tipo de letra <Por defecto> +

Filas ocupadas 4

Negrita <Por defecto>

Cursiva <Por defecto>

Color [Color swatch] [Magnifying glass] [Red minus]

Orden de impresión Normal

IVA
IVA
total

El artículo octavo de la Ley 19/1989, de 25 de julio (RCL 1990\1660), de reforma parcial y adaptación de la legislación mercantil a las Directivas de la Comunidad Económica Europea en materia de sociedades, autorizó al Gobierno para que mediante Real Decreto aprobara el Plan General de Contabilidad. La disposición final primera del Texto Refundido de la Ley de Sociedades Anónimas aprobado por el Real Decreto Legislativo 1564/1989, de 22 de diciembre (RCL 1989\2737) y RCL 1990\206), prevé la elaboración del Plan General de Contabilidad, que será de aplicación en general por todas las Empresas.

✓ Aceptar
✗ Cancelar
📄 Añadir
🖨️ Imprimir
📖 Ajustar
↶ Deshacer
✂️ Cortar
📄 Copiar
📄 Pegar
⚙️ Configurar

37	Núm albarán	Código	Texto	Cantidad	Precio	Importe
38	Núm albarán	Código	Texto	Cantidad	Precio	Importe
39	Núm albarán	Código	Texto	Cantidad	Precio	Importe
40	Núm albarán	Código	Texto	Cantidad	Precio	Importe
41	Núm albarán	Código	Texto	Cantidad	Precio	Importe
42	Núm albarán	Código	Texto	Cantidad	Precio	Importe
43	Núm albarán	Código	Texto	Cantidad	Precio	Importe
44	Núm albarán	Código	Texto	Cantidad	Precio	Importe
45	Núm albarán	Código	Texto	Cantidad	Precio	Importe
46	Núm albarán	Código	Texto	Cantidad	Precio	Importe
47	Núm albarán	Código	Texto	Cantidad	Precio	Importe
48	Núm albarán	Código	Texto	Cantidad	Precio	Importe
49	Núm albarán	Código	Texto	Cantidad	Precio	Importe
50	Núm albarán	Código	Texto	Cantidad	Precio	Importe
51	Núm albarán	Código	Texto	Cantidad	Precio	Importe
52	Núm albarán	Código	Texto	Cantidad	Precio	Importe

53

54

55 ... y este el resultado

Base Imponible :	Importe antes IVA
IVA 1 : Por % IVA	Importe IVA
Total :	Importe total

56

57

58

59

60 El artículo octavo de la Ley 19/1989, de 25 de julio (RCL 1990\1660), de reforma parcial y adaptación de la legislación mercantil a las Directivas de la Comunidad Económica Europea en materia de sociedades, autorizó al Gobierno para que mediante Real Decreto aprobara el Plan General de Contabilidad. La disposición final primera del Texto Refundido de la Ley de Sociedades Anónimas aprobado por el Real Decreto Legislativo 1564/1989, de 22 de diciembre (RCL 1989\2737 y RCL 1990\206), prevé la elaboración del Plan General de Contabilidad, que será de aplicación en general por todas las Empresas.

61

62

63

Ajustes Finales

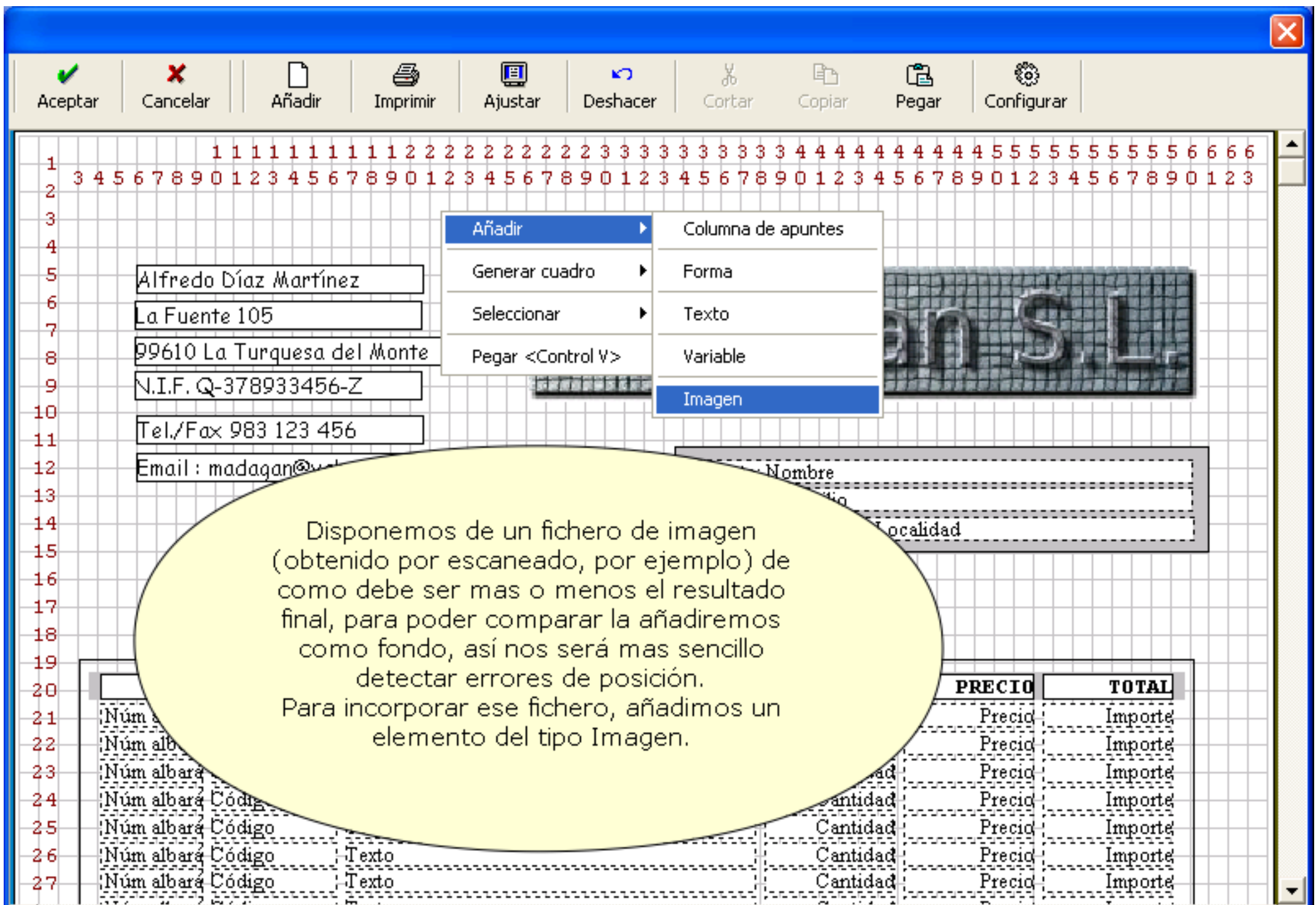

Aceptar
 Cancelar
 Añadir
 Imprimir
 Ajustar
 Deshacer
 Cortar
 Copiar
 Pegar
 Configurar

1 1 1 1 1 1 1 1 1 1 2 2 2 2 2 2 2 2 2 2 3 3 3 3 3 3 3 3 3 3 4 4 4 4 4 4 4 4 4 4 5 5 5 5 5 5 5 5 5 5 6 6 6 6
 2 3 4 5 6 7 8 9 0 1 2 3 4 5 6 7 8 9 0 1 2 3 4 5 6 7 8 9 0 1 2 3 4 5 6 7 8 9 0 1 2 3 4 5 6 7 8 9 0 1 2 3

5 Alfredo Díaz Martínez
 6 La Fuente 105
 7 99610 La Turquesa de
 8 N.I.F. Q-378933456-
 9 Tel./Fax 983 123 456
 10 Email : madaqan@yahoo

14 Fecha
 15 Fecha
 17 N° Fact
 18 Número fa

20 **ALB** **CODIGO**
 21 Núm albará Código
 22 Núm albará Código
 23 Núm albará Código Texto
 24 Núm albará Código Texto
 25 Núm albará Código Texto
 26 Núm albará Código Texto
 27 Núm albará Código Texto

PRECIO **TOTAL**
 Precio Importe
 Precio Importe
 Precio Importe
 Precio Importe
 Precio Importe
 Precio Importe
 Precio Importe

Imagen

Aceptar
 Cancelar

Fichero Gráfico

Buscar
 Borrar

logo.bmp
 madagan.bmp
 Original.bmp

2,58
 10,00
 Misma proporción que el original

21,00
 10,00
 Misma proporción que el original

Si no lo tenemos en la lista que aparece al abrir el desplegable, habría que buscarlo.

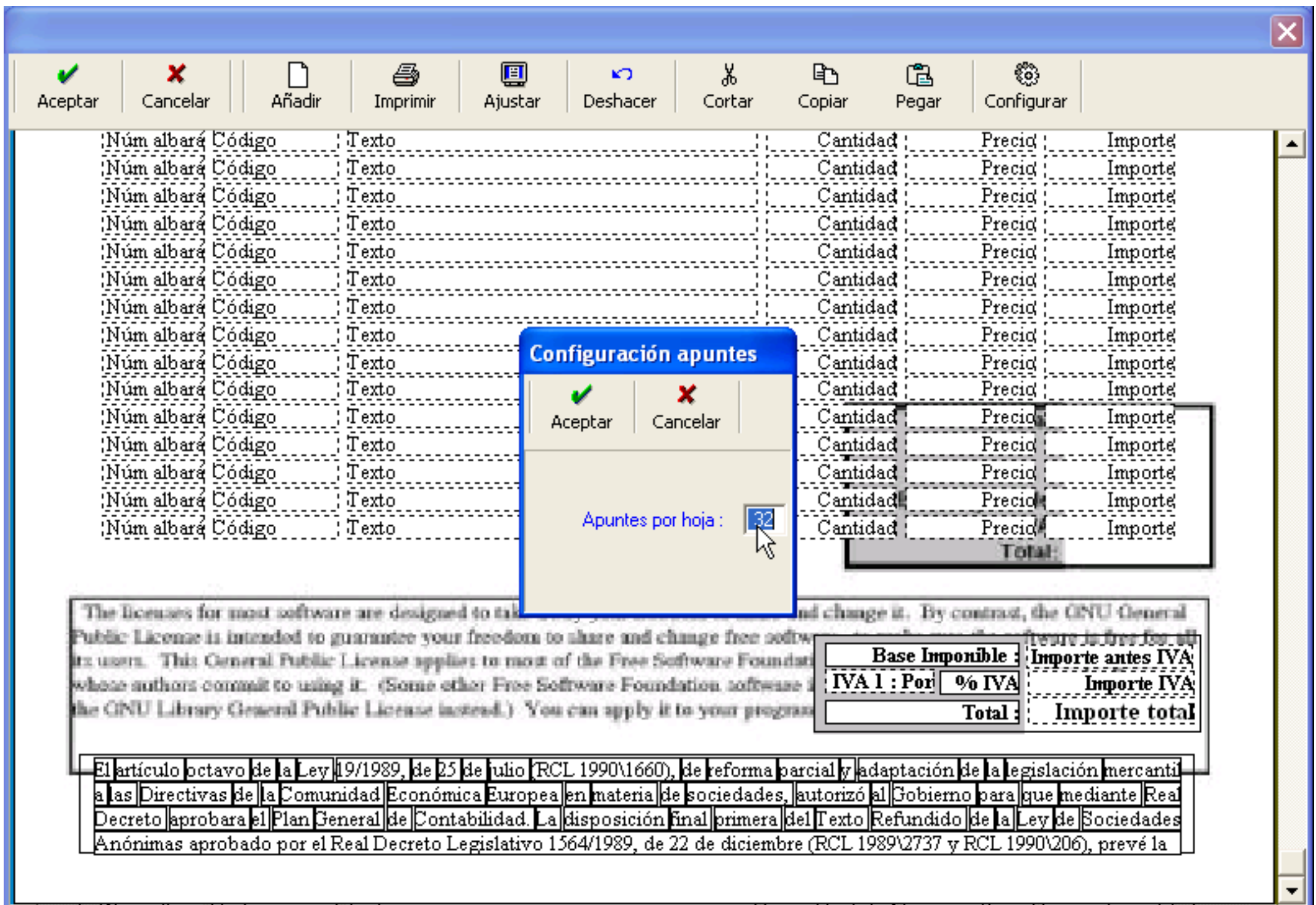

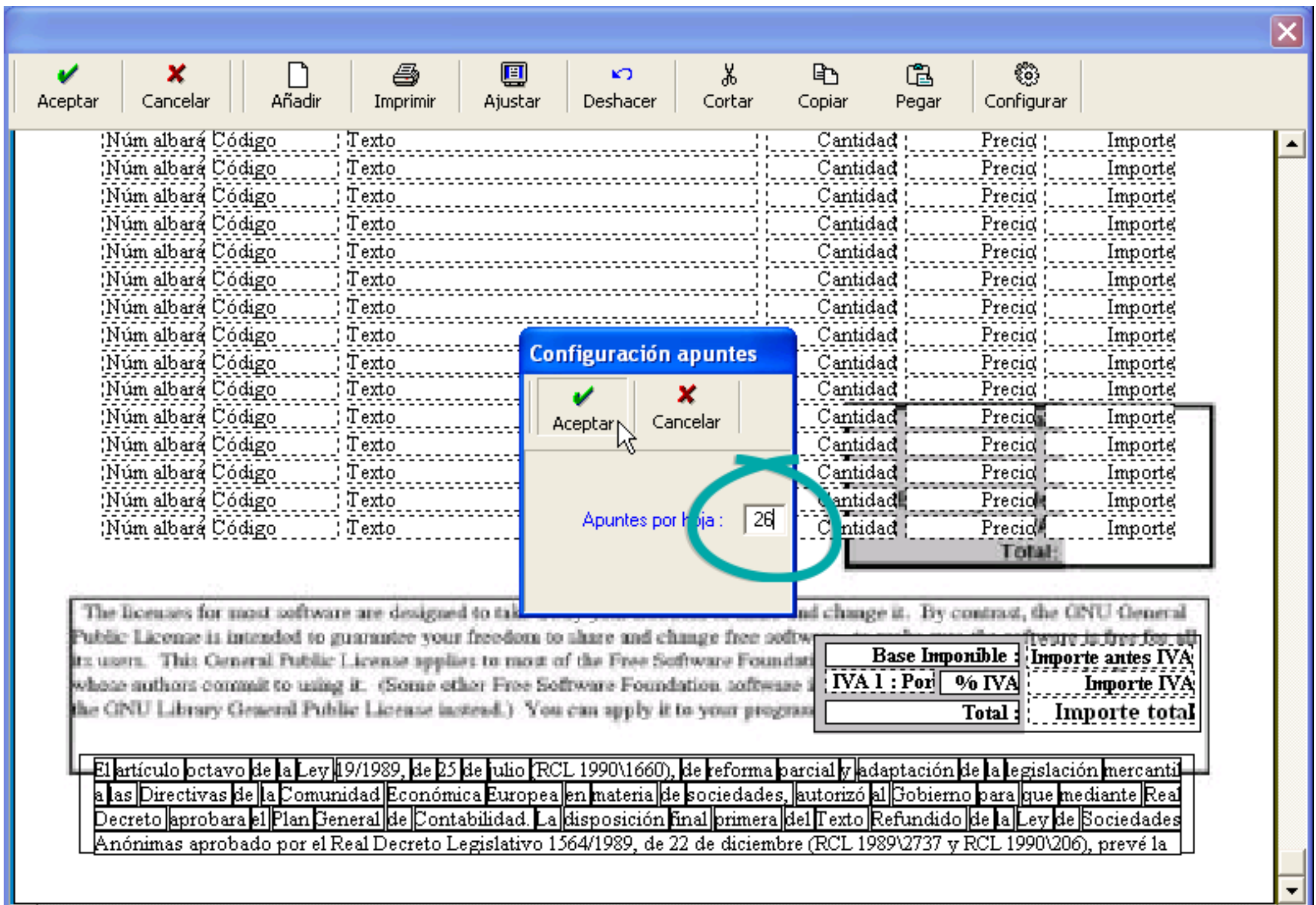

Configuración apuntes

Aceptar Cancelar

Apuntes por hoja :

Base Imponible :	Importe antes IVA
IVA 1 : Por % IVA	Importe IVA
Total :	Importe total

El artículo octavo de la Ley 19/1989, de 25 de julio (RCL 1990\1660), de reforma parcial y adaptación de la legislación mercantil a las Directivas de la Comunidad Económica Europea en materia de sociedades, autorizó al Gobierno para que mediante Real Decreto aprobara el Plan General de Contabilidad. La disposición final primera del Texto Refundido de la Ley de Sociedades Anónimas aprobado por el Real Decreto Legislativo 1564/1989, de 22 de diciembre (RCL 1989\2737 y RCL 1990\206), prevé la

✓ Aceptar
✗ Cancelar
📄 Añadir
🖨️ Imprimir
📖 Ajustar
↶ Deshacer
✂️ Cortar
📄 Copiar
📄 Pegar
⚙️ Configurar

Núm albará	Código	Texto	Cantidad	Precid	Importe
Núm albará	Código	Texto	Cantidad	Precid	Importe
Núm albará	Código	Texto	Cantidad	Precid	Importe
Núm albará	Código	Texto	Cantidad	Precid	Importe
Núm albará	Código	Texto	Cantidad	Precid	Importe
Núm albará	Código	Texto	Cantidad	Precid	Importe
Núm albará	Código	Texto	Cantidad	Precid	Importe
Núm albará	Código	Texto	Cantidad	Precid	Importe
Núm albará	Código	Texto	Cantidad	Precid	Importe
Núm albará	Código	Texto	Cantidad	Precid	Importe
Núm albará	Código	Texto	Cantidad	Precid	Importe

Nos queda mover el grupo de totales y el texto fijo.

Subtotal:	
Base Imponible:	
IVA:	
Total:	

The licenses for most software are designed to take away your freedom to share and change it. By contrast, the GNU General Public License is intended to guarantee your freedom to share and change free software to make it free for all its users. This General Public License applies to most of the Free Software Foundation's software, and to any program that you make under the GNU Library General Public License instead.) You can apply it to your program

Base Imponible :	Importe antes IVA
IVA 1 : Por % IVA	Importe IVA
Total :	Importe total

El artículo octavo de la Ley 19/1989, de 25 de julio (RCL 1990\1660), de reforma parcial y adaptación de la legislación mercantil a las Directivas de la Comunidad Económica Europea en materia de sociedades, autorizó al Gobierno para que mediante Real Decreto aprobara el Plan General de Contabilidad. La disposición final primera del Texto Refundido de la Ley de Sociedades Anónimas aprobado por el Real Decreto Legislativo 1564/1989, de 22 de diciembre (RCL 1989\2737 y RCL 1990\206), prevé la

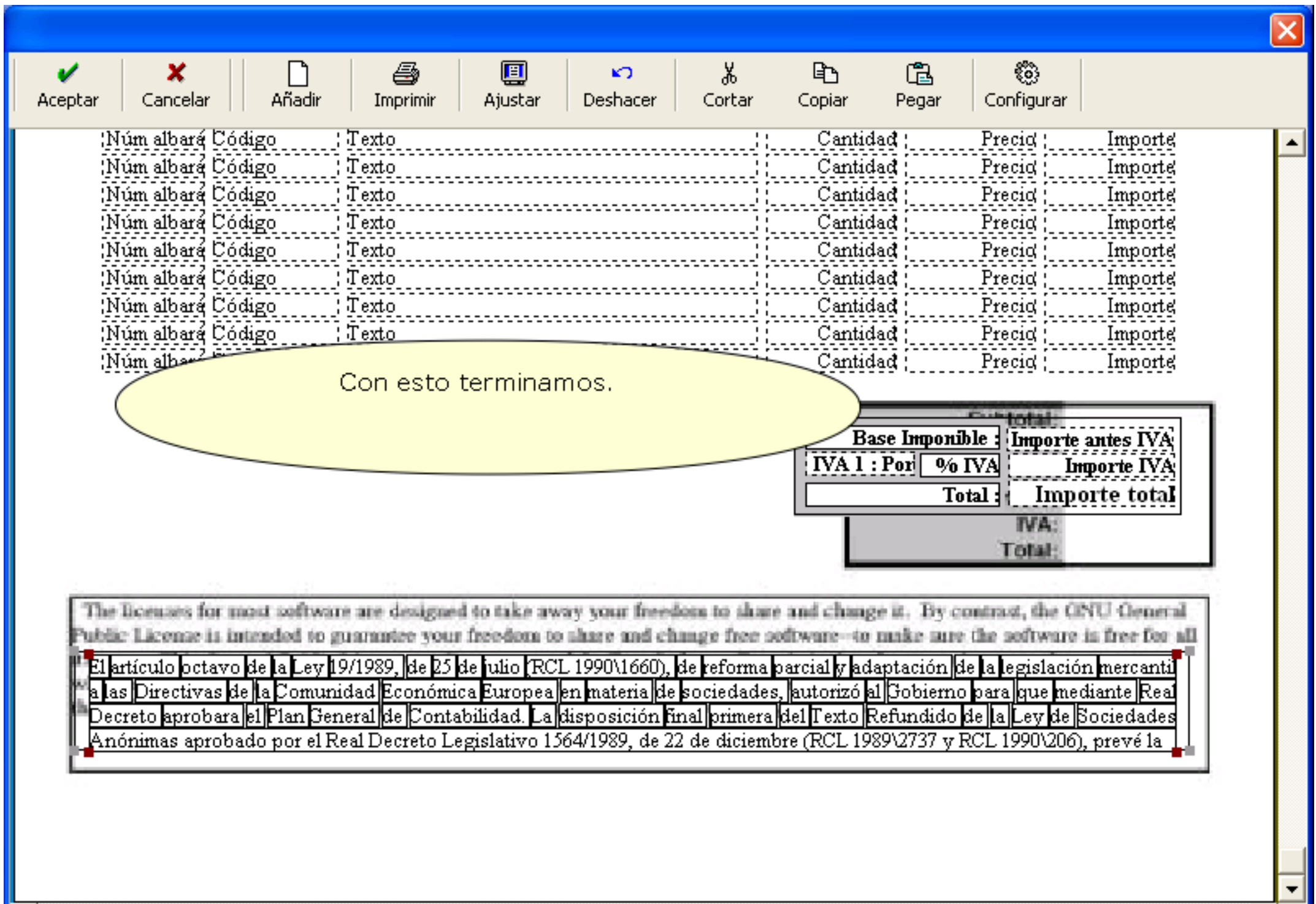

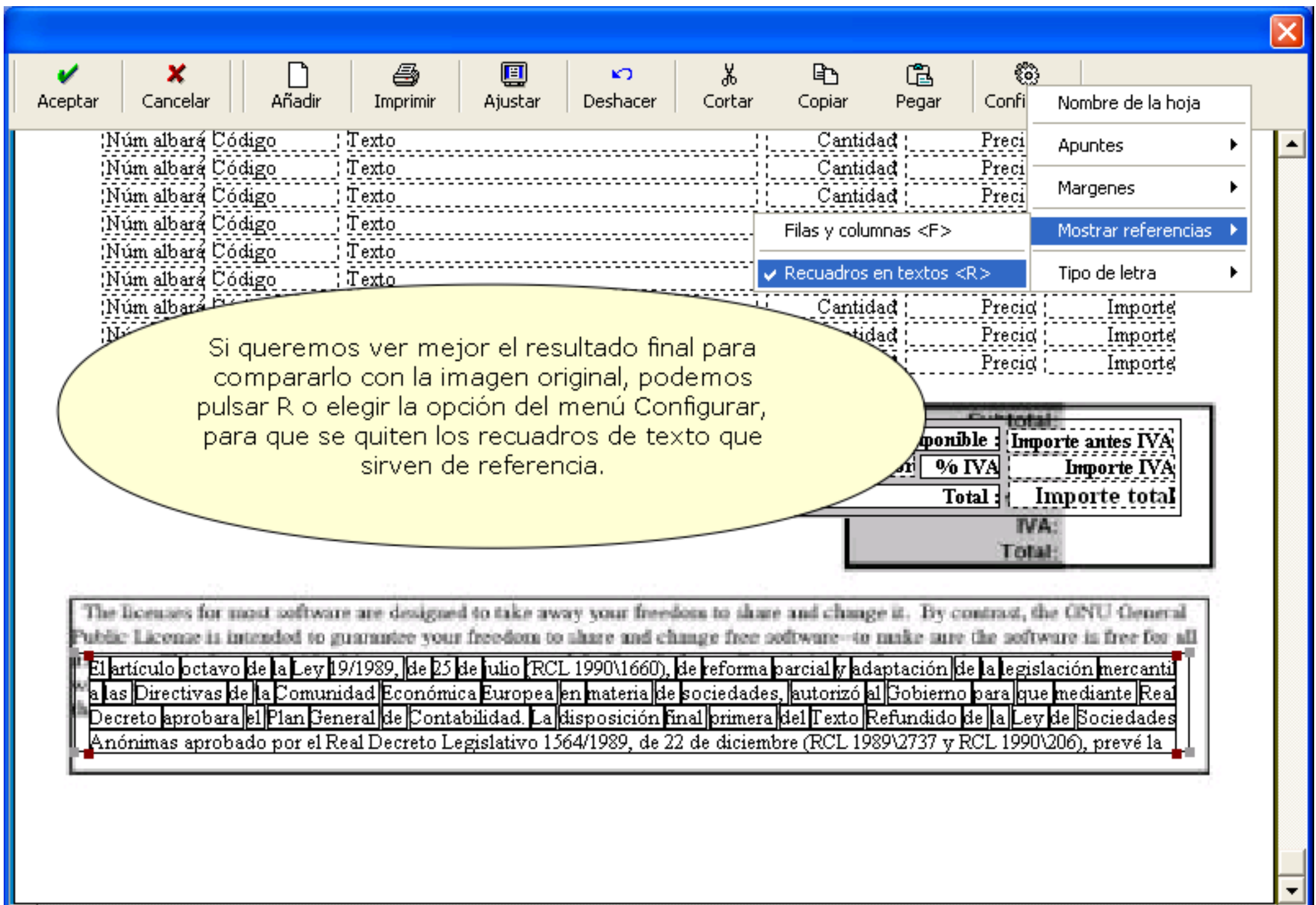

Alfredo Díaz Martínez
 La Fuente: 1085
 99610 La Trepasa de Almorox
 N.I.F. Q-3789834567
 Tel./fax 983 1234
 Email: madogan@

Fecha
 Fecha
 N° Fac
 Número f

Alb CODIGO D TOTAL

Núm albará	Código	Texto	Cantidad	Precio	Importe
Núm albará	Código	Texto	Cantidad	Precio	Importe
Núm albará	Código	Texto	Añadir		porte
Núm albará	Código	Texto	Generar cuadro		porte
Núm albará	Código	Texto	Seleccionar	Todos	porte
Núm albará	Código	Texto		A elegir	porte
Núm albará	Código	Texto		Un fondo	porte
Núm albará	Código	Texto			porte

Entonces como no se lo hemos dado todavía, pide el nombre del modelo creado.

Nombre de la hoja-formato

Aceptar Cancelar

Nombre: Totales = Ejemplo

Antes es necesario quitar la imagen de fondo, para ello, pulsamos Boton derecho, Seleccionar, Un fondo, y luego pulsamos la tecla suprimir (Supr).

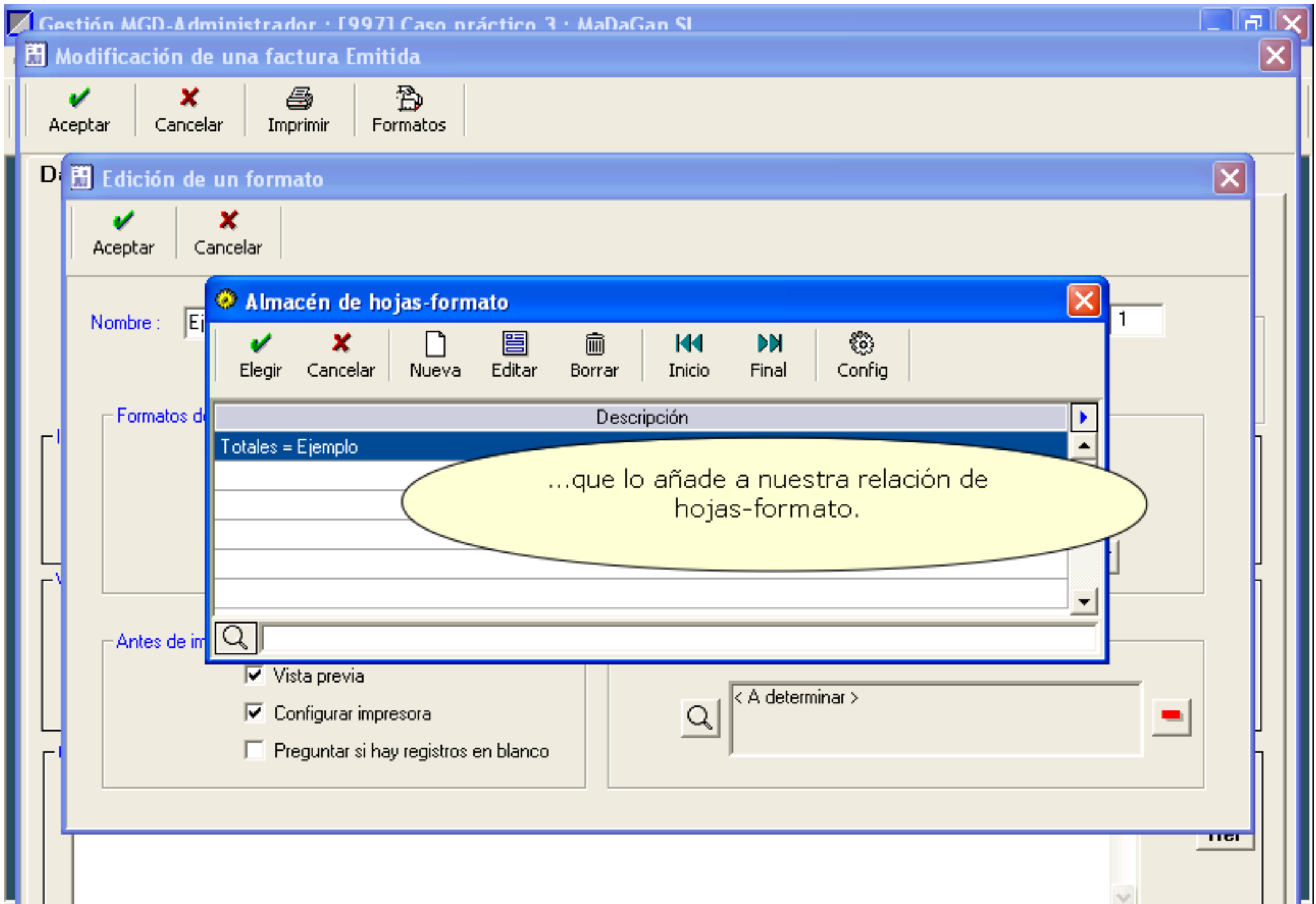

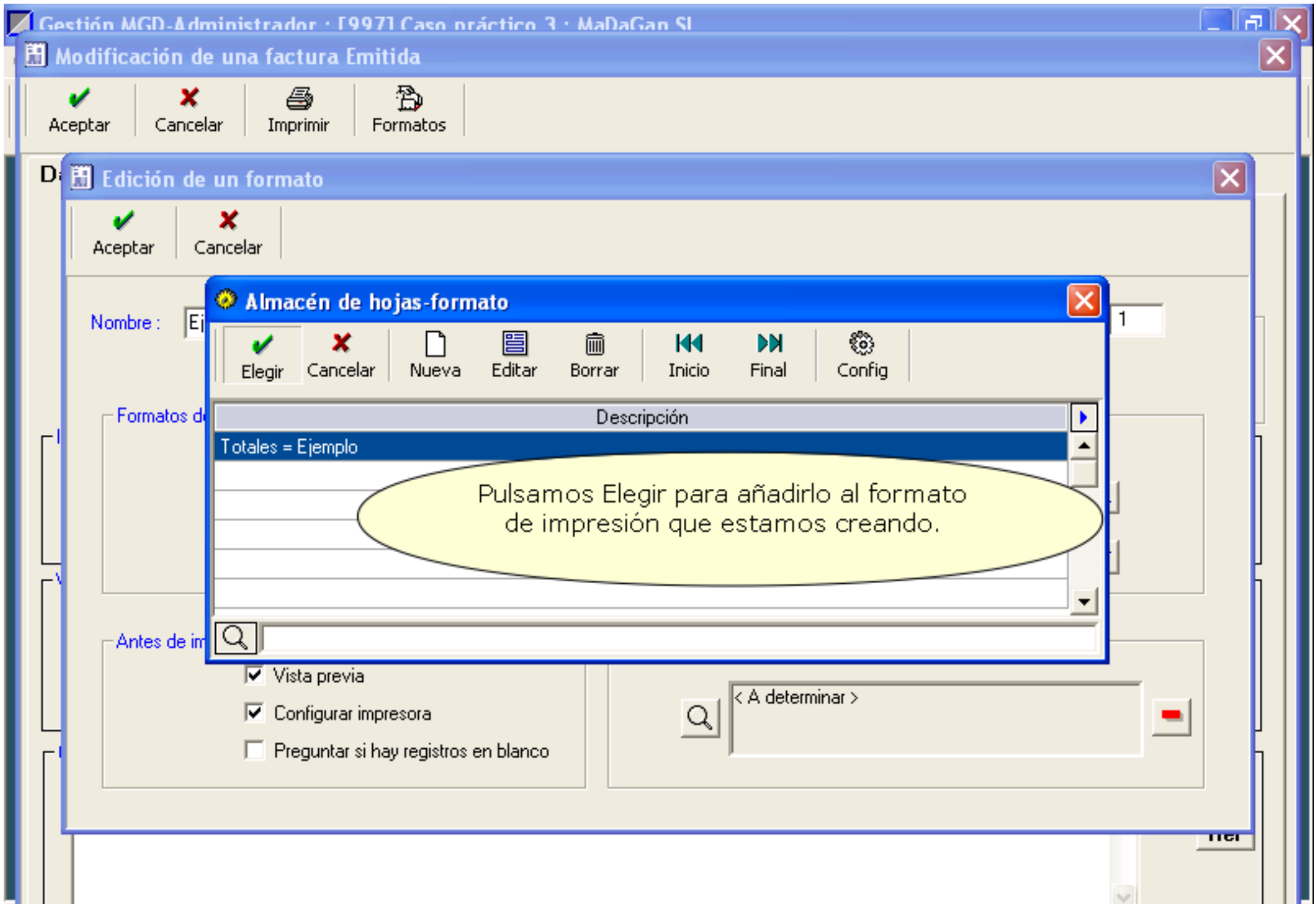

Modificación de una factura Emitida

 Aceptar
  Cancelar
  Imprimir
  Formatos

Edición de un formato

 Aceptar
  Cancelar

Faltaría completar/corregir los parámetros,
Antes de imprimir y la Impresora por defecto.

Nombre : Ejemplo

Copias : 1

Formatos de hoja a imprimir

Hojas a imprimir

Cuantas veces

Condición

Totales = Ejemplo

Repetida

Si tiene apuntes

Antes de imprimir :

- Vista previa : si queremos que antes de lanzar a impresora se muestre en pantalla.
- Configurar impresora : si se ha elegido ya una impresora por defecto, si lo desmarcamos no nos la pide, ahorrándonos un click de ratón.
- Preguntar si registros en blanco : tiene sentido en otro tipo de formatos (etiquetas por ejemplo).
- Impresora por defecto : permite elegir además de la impresora el tipo de papel usado por defecto.

Antes de

- Vista previa
- Configurar impresora
- Preguntar si hay registros en blanco

< A determinar >

